



ADENDO AO TERMO DE REFERÊNCIA DA PREGÃO ELETRÔNICO Nº 06.011/2024

PREGÃO ELETRÔNICO Nº 06.011/2024.

OBJETO: CONTRATAÇÃO DE EMPRESA ESPECIALIZADA NA PRESTAÇÃO DE SERVIÇO DE DECORAÇÃO NATALINA COM FORNECIMENTO GLOBAL DE TODO O MATERIAL NECESSÁRIO, INSTALAÇÃO, MONTAGEM/DESMONTAGEM E MANUTENÇÃO CORRETIVA PARA ATENDER A NECESSIDADE DA SECRETARIA DE ESPORTE, CULTURA, JUVENTUDE E LAZER, TURISMO E POVO INDÍGENAS DO MUNICÍPIO DE NOVO ORIENTE/CE.

Considerando que no Termo de Referência não foi especificado os valores de referência, como também, imagens dos locais a serem decorados. Dessa forma, se faz necessário o referido adendo ao Termo de Referência.

LÊIA – SE:

1. DAS CONDIÇÕES GERAIS DA CONTRATAÇÃO

1.1. CONTRATAÇÃO DE EMPRESA ESPECIALIZADA NA PRESTAÇÃO DE SERVIÇO DE DECORAÇÃO NATALINA COM FORNECIMENTO GLOBAL DE TODO O MATERIAL NECESSÁRIO, INSTALAÇÃO, MONTAGEM/DESMONTAGEM E MANUTENÇÃO CORRETIVA PARA ATENDER A NECESSIDADE DA SECRETARIA DE ESPORTE, CULTURA, JUVENTUDE E LAZER, TURISMO E POVO INDÍGENAS DO MUNICÍPIO DE NOVO ORIENTE/CE., conforme condições e exigências estabelecidas neste instrumento.

| ITEM | DESCRIÇÃO | QUANT. | UNIDADE | UNITÁRIO (R\$) | TOTAL (R\$) |
|------|---|--------|---------|----------------|-------------|
| 1 | CAMELOS CONFEQUIONADOS EM FIBRA DE VIDRO COM RESISTENCIA PARA AREAS ABERTAS OU FECHADAS (PRAÇAS OU SHOPINGS) COM ALTURA MINIMA DE 2,80 METROS POR 3,00 DE COMPRIMENTO E 1,00 DE LARGURA COM PINTURA EM TEXTURA RETRATANDO A ORIGINALIDA EM TAMANHO E COLORAÇÃO DO ANIMAL. | 3,00 | Unidade | 4.043,00 | 12.129,00 |
| 2 | REIS MAGOS CONFEQUIONADO EM ISOPOR COM ROUPAS EM TECIDOS DE CETIM DE CORES DIFERENTES COM TAMANHO APROXIMADAMENTE 1,80 DE ALTURA CADA UNIDADE SENDO ULTILIZADOS EM AREAS ABERTAS OU FECHADASR. | 3,00 | Unidade | 4.043,00 | 12.129,00 |
| 3 | ESTRELA EM METALOM COM ILUMINACAL DE MICRO LAMPADAS MEDINDO APROXIMADAMENTE 1,00 METRO DE COMPRIMENTO. | 1,00 | Unidade | 3.151,67 | 3.151,67 |
| 4 | ANJOS CONFEQUIONADOS EM FIBRA DE VIDRO E PINTURA EM LATEX BRANCO E PRATA MEDINDO 00 DE ALTURA 1.70 COM 1.90 DE COMPRIMENTO PARA FIXAÇÃO EM AREA EXTERNA EM POSTES DE UMA PRAÇA. | 5,00 | Unidade | 1.568,33 | 7.841,65 |
| 5 | PAREDE DE PRESEPIO CONFEQUIONADO EM ISOPOR E FIBRA DE VIDRO COM PINTURA EM LATEX REMETENDO A UMA PAREDE DE UM ESTABULO. | 1,00 | Unidade | 3.224,67 | 3.224,67 |
| 6 | MANGEDORA CONFEQUIONADO EM ISOPOR E FIBRA DE VIDRO COM PINTURA EM LATEX REMETENDO BERÇO JESUS FICOU NO SEU NASCIMENTO. | 1,00 | Unidade | 3.224,67 | 3.224,67 |
| 7 | MARIA DE NAZARE MAE DE JESUS CONFEQUIONADO EM ISOPOR COM ROUPAS EM TECIDOS DE CETIM DE CORES. | 1,00 | Unidade | 2.370,83 | 2.370,83 |
| 8 | JOSE PAI DE JESUS CONFEQUIONADO EM ISOPOR COM ROUPAS EM TECIDOS DE CETIM DE CORES. | 1,00 | Unidade | 2.474,00 | 2.474,00 |



PREFEITURA DE
NOVO ORIENTE



| | | | | | |
|----|--|------|---------|----------|-----------|
| 9 | VACA CONFEQUIONADOS EM FIBRA DE VIDRO COM RESISTENCIA PARA AREAS ABERTAS OU FECHADAS (PRAÇAS OU SHOPINGS) COM ALTUARA DE 1,20 METROS POR 1.90 DE COMPRIMENTO E 0.80 DE LARGURA COM PINTURA EM TEXTURA RETRATANDO A ORIGINALIDA EM TAMANHO E COLORAÇÃO DO ANIMAL. | 1,00 | Unidade | 2.491,33 | 2.491,33 |
| 10 | BURRINHO CONFEQUIONADOS EM FIBRA DE VIDRO COM RESISTENCIA PARA AREAS ABERTAS OU FECHADAS (PRAÇAS OU SHOPINGS) COM ALTUARA DE 0,80 METROS POR 1.20 DE COMPRIMENTO E 0,60 DE LARGURA COM PINTURA EM TEXTURA RETRATANDO A ORIGINALIDA EM TAMANHO E COLORAÇÃO DO ANIMAL. | 1,00 | Unidade | 2.491,33 | 2.491,33 |
| 11 | CARNEIRINHO CONFEQUIONADOS EM FIBRA DE VIDRO COM RESISTENCIA PARA AREAS ABERTAS OU FECHADAS (PRAÇAS OU SHOPINGS) COM ALTUARA DE 0,40 METROS POR 0,60 DE COMPRIMENTO E 0,40 DE LARGURA COM PINTURA EM TEXTURA RETRATANDO A ORIGINALIDA EM TAMANHO E COLORAÇÃO DO ANIMAL | 2,00 | Unidade | 2.491,33 | 4.982,66 |
| 12 | ANJOS CONFEQUIONADOS EM FIBRA DE VIDRO E PINTURA EM LATEX BRANCO E PRATA MEDINDO NO MINIMO 1,90 CM DE ALTURA COM 1,70 CM DE COMPRIMENTO PARA FIXAÇÃO EM AREA EXTERNA EM POSTES DE UMA PRAÇA. | 4,00 | Unidade | 2.491,33 | 9.965,32 |
| 13 | TRENO PAPAÍ NOEL CONFEQUIONADOS EM FIBRA DE VIDRO E PINTURA EM LATEX VERMELHO E PRATA MEDINDO 1,60 DE ALTURA COM 1,20 DE COMPRIMENTO PARA FIXAÇÃO EM AREA EXTERNA EM POSTES DE UMA PRAÇA. | 2,00 | Unidade | 9.431,33 | 18.862,66 |
| 14 | RENAS PARA TRENOR CONFEQUIONADOS EM FIBRA DE VIDRO E PINTURA EM LATEX MARROM E PRATA MEDINDO 1,70 DE ALTURA COM 1,40 DE COMPRIMENTO PARA FIXAÇÃO EM AREA EXTERNA EM POSTES DE UMA PRAÇA. | 4,00 | Unidade | 3.155,33 | 12.621,32 |
| 15 | SOLDADOS DE CHUMBO CONFEQUIONADOS EM FIBRA DE VIDRO E PINTURA EM LATEX PRETO, VERMELHO E VERDE MEDINDO 2,30 DE ALTURA COM 0,70 DE COMPRIMENTO PARA FIXAÇÃO EM AREA EXTERNA EM POSTES DE UMA PRAÇA. | 4,00 | Unidade | 3.118,07 | 12.472,28 |
| 16 | BENGALAS CONFEQUIONADOS EM FIBRA DE VIDRO E PINTURA EM LATEX VERMELHO E BRANCO MEDINDO 2,60 DE ALTURA COM 0,50 DE COMPRIMENTO PARA FIXAÇÃO EM AREA EXTERNA DE UMA PRAÇA | 8,00 | Unidade | 1.603,67 | 12.829,36 |
| 17 | PRESENTES CONFEQUIONADOS EM FIBRA DE VIDRO E PINTURA EM LATEX VERMELHO, VERDE E PRATA MEDINDO NO MINIMO 1,00 CM DE ALTURA COM 0,80 CM DE COMP PARA FIXAÇÃO EM AREA EXTERNA DE UMA PRAÇA, CONTENDO 03 UNIDADES.. | 1,00 | Unidade | 3.879,17 | 3.879,17 |
| 18 | PAPAÍ NOEL CONFEQUIONADOS EM FIBRA DE VIDRO E PINTURA EM LATEX VERMELHO E BRANCO E PR MEDINDO 2,80 DE ALTURA COM 1,80 DE COMPRIMENTO PARA FIXAÇÃO EM AREA EXTERNA DE UMA PRAÇA | 3,00 | Unidade | 4.810,17 | 14.430,51 |
| 19 | LAÇOS CONFEQUIONADOS EM FIBRA DE VIDRO E PINTURA EM LATEX VERMELHO E VERDE MEDINDO 1,30 DE ALTURA COM 1,00 DE COMPRIMENTO PARA FIXAÇÃO EM AREA EXTERNA EM POSTES DE UMA PRAÇA | 6,00 | Unidade | 2.563,15 | 15.378,90 |
| 20 | SINOS CONFEQUIONADOS EM FIBRA DE VIDRO E PINTURA EM LATEX VERMELHO E BRANCO MEDINDO 1,30 DE ALTURA COM 1,00 DE COMPRIMENTO PARA FIXAÇÃO EM AREA EXTERNA EM POSTES DE UMA PRAÇA. | 6,00 | Unidade | 2.563,15 | 15.378,90 |
| 21 | GUIRLANDAS CONFEQUIONADOS EM FIBRA DE VIDRO E PINTURA EM LATEX VERMELHO E PRATA MEDINDO 1,30 DE ALTURA COM 1,00 DE COMPRIMENTO PARA FIXAÇÃO EM AREA EXTERNA EM POSTES DE UMA PRAÇA. | 2,00 | Unidade | 3.415,40 | 6.830,80 |
| 22 | POLTRONA DE PAPAÍ NOEL CONFEQUIONADOS EM FIBRA DE VIDRO E PINTURA EM LATEX VERMELHO E PRATA MEDINDO 1,60 DE ALTURA COM 0,70 DE COMPRIMENTO PARA FIXAÇÃO EM AREA EXTERNA EM POSTES DE UMA PRAÇA | 2,00 | Unidade | 6.889,40 | 13.778,80 |



| | | | | | |
|---------------------|---|------|---------|-----------|-------------------|
| 23 | BONECO DE PAPAÍ NEVE CONFEQUIONADOS EM FIBRA DE VIDRO E PINTURA EM LATEX BRANCO E PRETO MEDINDO 2,30 DE ALTURA COM 1,10 DE COMPRIMENTO PARA FIXAÇÃO EM ÁREA EXTERNA EM POSTES DE UMA PRAÇA. | 2,00 | Unidade | 8.417,13 | 16.834,26 |
| 24 | ÁRVORE DE NATAL CONFECCIONADA EM METALON, MEDINDO 6M DE ALTURA, DIÂMETRO 2,5M. | 1,00 | Unidade | 19.183,33 | 19.183,33 |
| 25 | ÁRVORE DE NATAL CONFECCIONADA EM METALON, MEDINDO 4M DE ALTURA, DIÂMETRO 2,5M. | 1,00 | Unidade | 14.753,33 | 14.753,33 |
| 26 | DECORAÇÃO EM MATERIAL ELÉTRICO PISCAS, MANGUEIRA LUMINOSA DE LED REFLETORES, LEDE EM FORMATO DE LÁGRIMAS DE CHUVA | 1,00 | Unidade | 25.666,67 | 25.666,67 |
| 27 | SERVIÇOS DE LOCAÇÃO, MONTAGEM, DESMONTAGEM, MANUTENÇÃO E TRANSPORTE DE DECORAÇÃO NATALINA. | 3,00 | Serviço | 28.333,33 | 84.999,99 |
| 28 | SERVIÇO DE APRESENTAÇÃO ARTÍSTICA NATALINA CONTENDO (PAPAÍ NOEL, BONECOS, GNOMOS, TREM DA ALEGRIA) | 1,00 | Serviço | 32.333,33 | 32.333,33 |
| Valor Total: | | | | | 386.709,74 |

Valor total: R\$ 386.709,74 (trezentos e oitenta e seis mil, setecentos e nove reais e setenta e quatro centavos).

ANEXO I FOTOS – LOCAIS PARA ORNAMENTAÇÃO



LATERAL DA IGREJA MATRIZ



PREFEITURA DE
NOVO ORIENTE

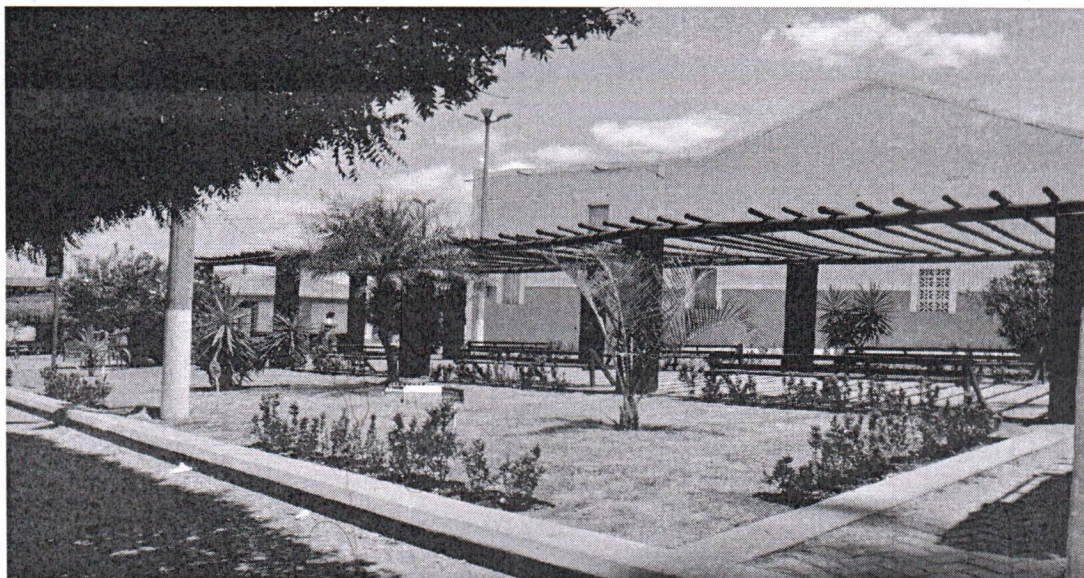

CARAMANCHÃO PRAÇA DA MATRIZ



PRAÇA DA MATRIZ



PREFEITURA DE
NOVO ORIENTE

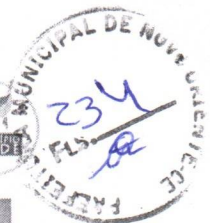

LATERAL DA IGREJA MATRIZ



PRAÇA MAJOR CATÚ



PREFEITURA DE
NOVO ORIENTE

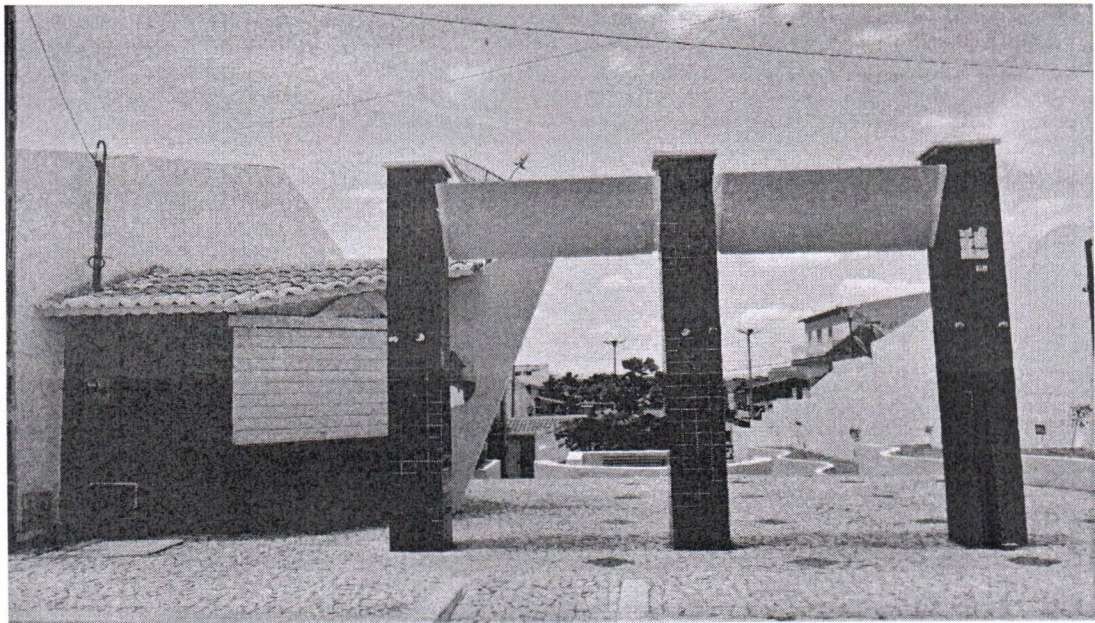

CALÇADÃO CICERO SALES



CALÇADÃO CICERO SALES



PREFEITURA DE
NOVO ORIENTE



SÃO FRANCISCO - ENTRADA DA CIDADE



PRAÇA DA JUVENTUDE



PREFEITURA DE
NOVO ORIENTE



PRAÇA VILA FELIZ



PREFEITURA MUNICIPAL DE NOVO ORIENTE



PREFEITURA DE
NOVO ORIENTE



AVENIDA SÃO FRANCISCO

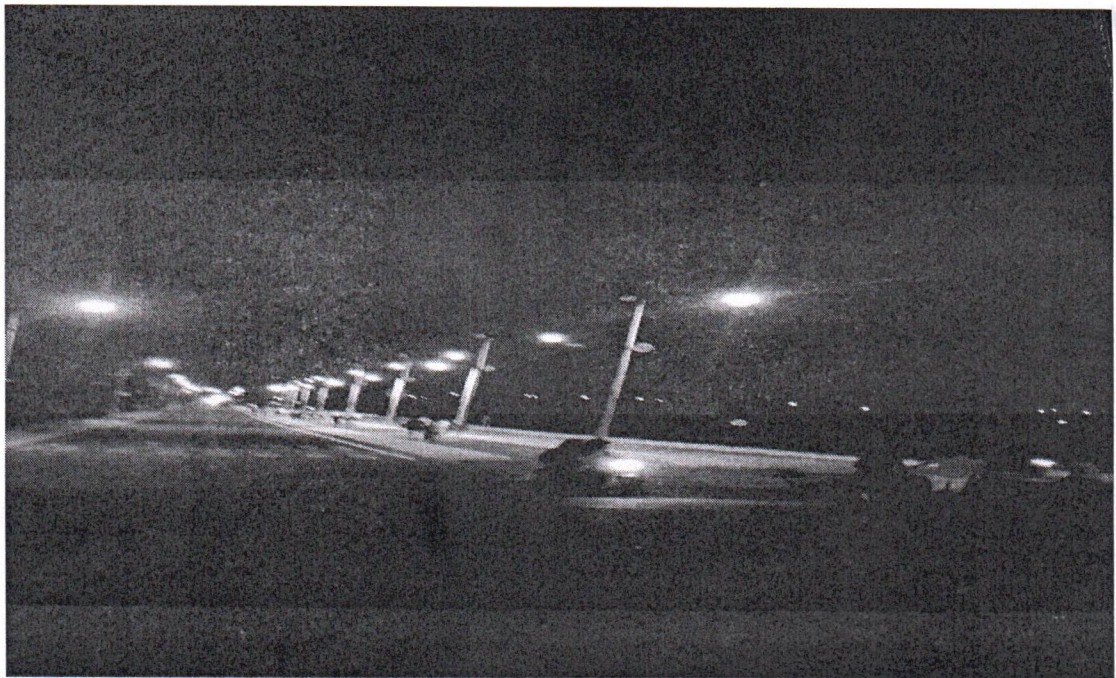

Rua Deocleciano Aragão, 15 – Centro – Novo Oriente - Ceará. CEP 63.740-000.
CNPJ: 07.982.010/0001-19 – CGF: 06.920.311-3



PREFEITURA DE
NOVO ORIENTE



AVENIDA SÃO FRANCISCO

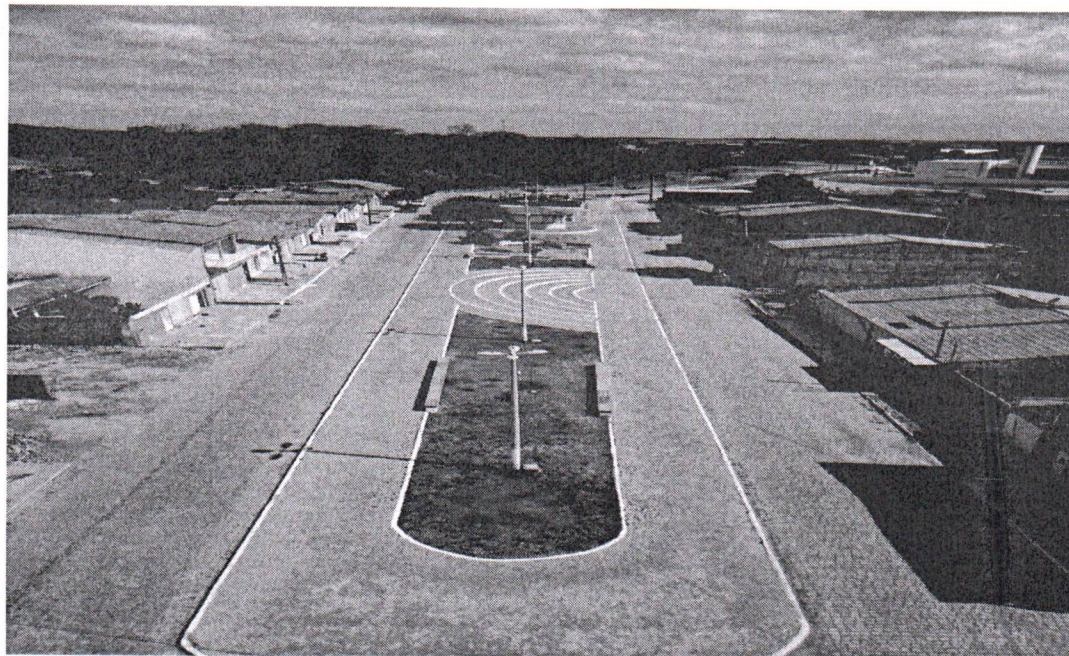

PRAÇA DO AÇUDE ORIENTE I

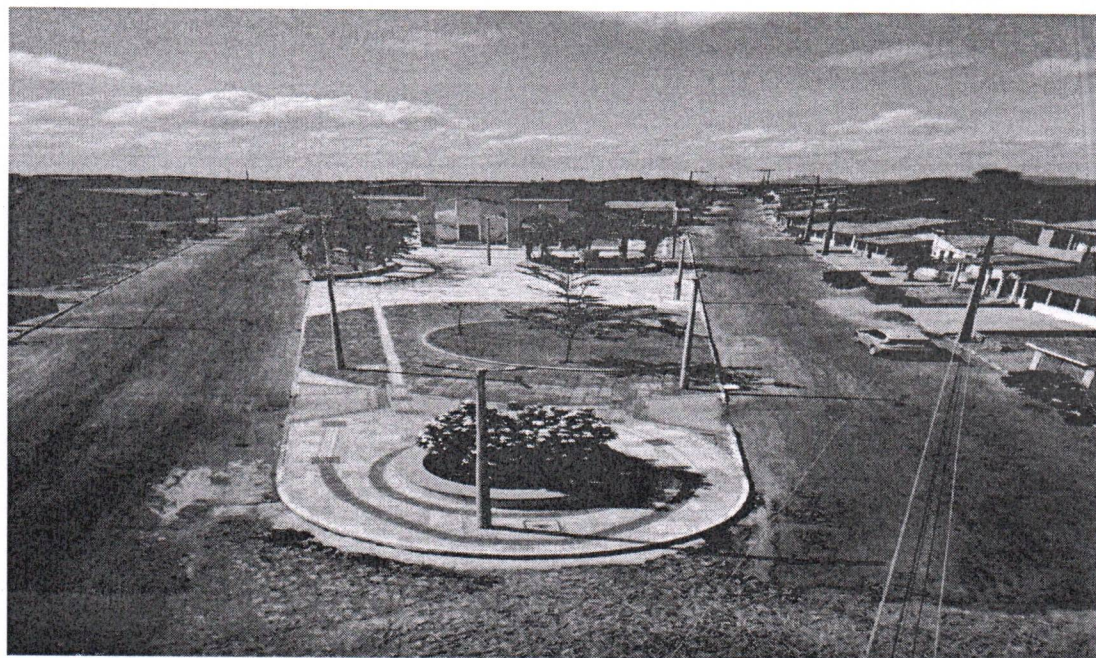

PRAÇA DO AÇUDE ORIENTE II



PREFEITURA DE
NOVO ORIENTE



PRAÇA DO FÓRUM

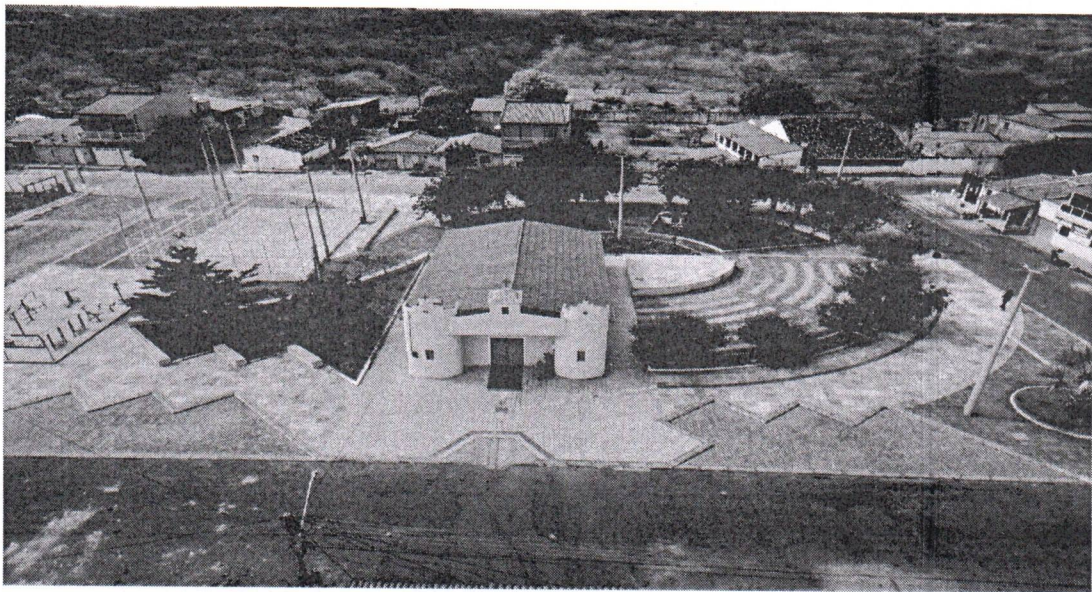

PRAÇA LAGOA TIGRE SUL



PREFEITURA DE
NOVO ORIENTE

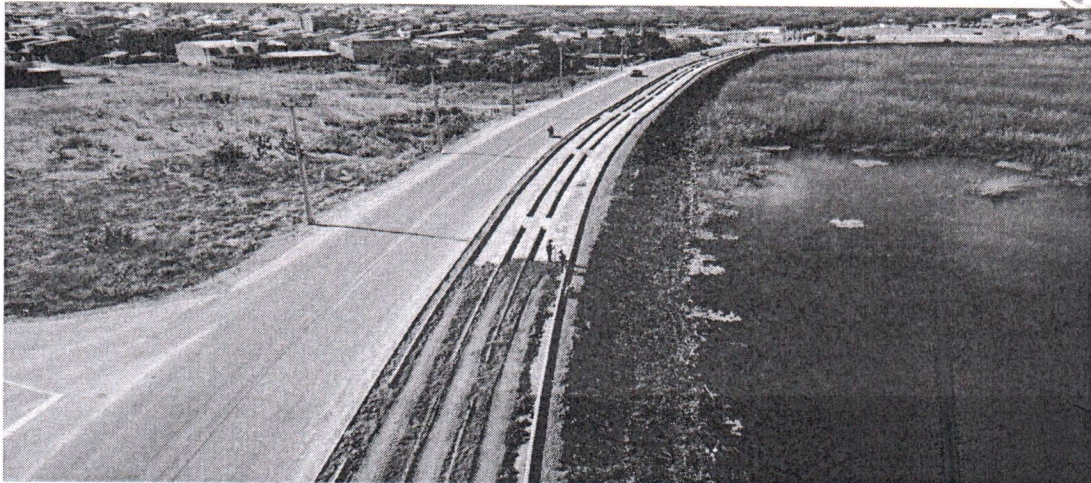

CALÇADÃO DA LOGOA DO TIGRE

A modificação se faz necessária em correção, devido a um equívoco no momento de confecção do edital:

As demais cláusulas e condições, seguem sem alterações, e que se proceda a republicação do aviso.

Novo Oriente - CE, 12 de novo oriente de 2024.

Atenciosamente,

ANAVALDO COELHO
VIDAL:43710638291

Assinado de forma digital por
ANAVALDO COELHO
VIDAL:43710638291
Dados: 2024.11.12 15:49:38 -03'00'

Anavaldo Coelho Vidal

Secretário de Esporte, Cultura, Juventude, Lazer, Turismo e Povos Indígenas