



02.00 PLANTA BAIXA - DEMOLIÇÃO E CONSTRUÇÃO

- (A/B) A - PISO
 B - PAREDE
 C - TETO

- PISOS**
 1-CERÂMICA
 2-CIMENTO
 3-LASTRO DE CONCRETO

- PAREDES**
 1-PINTURA LATEX
 2-CERÂMICA

- TETO**
 1-TELHAO
 2-FERRÃO DE GESSO
 3-LATE

- DEMOLIÇÃO DE ESTRUTURA
■ CONSTRUÇÃO NOVA
■ CONSTRUÇÃO EXISTENTE

Fco. OTTONI, Sr. da Carneiro
 ENGENHEIRO CIVIL - CR-44031-D
 (11) 3031-1230



Avenida Duane 1, km 4º, 500, Sala 1512
 CEP: 06060-115 - JARDIM XV
 SÃO PAULO - SP
 Tel: (051) 9 4604 7999 / ibiopinacv@ibipina.com

ISS-1	ISS-4
Propriedade	
Contratante	
Objeto	
DESCRIÇÃO	DESCRIÇÃO
AMBIOS REMANESCENTES	AMBIOS RECONSTRUIDOS

PROJETO Nº	01	ESPECIE	APLICAÇÃO DA CRECHE MANOEL COELHO FERREIRA
PROJETO			
REFORMA E AMPLIAÇÃO DA CRECHE MANOEL COELHO FERREIRA			
CLIENTE	PREFEITURA MUNICIPAL DE NOVO ORIENTE		
LOCAL	AÇUDE ORIENTE IL. NOVO ORIENTE - CE		
COMISSÃO	PLANTA BAIXA - DEMOLIÇÃO E CONSTRUÇÃO		
RESPONSÁVEL TÉCNICO	Fco. OTTONI, Sr. da Carneiro		
ANALISTA E SUPERVISOR	GERSON GOMMO		
PROJETA	GERSON GOMMO		
DATA	02/11		
PROJETO	DEZEMBRO / 2023	INDICAÇÃO	
ANEXO	01 - ANQ. DEMOLIÇÃO, CONSTRUÇÃO, PING		

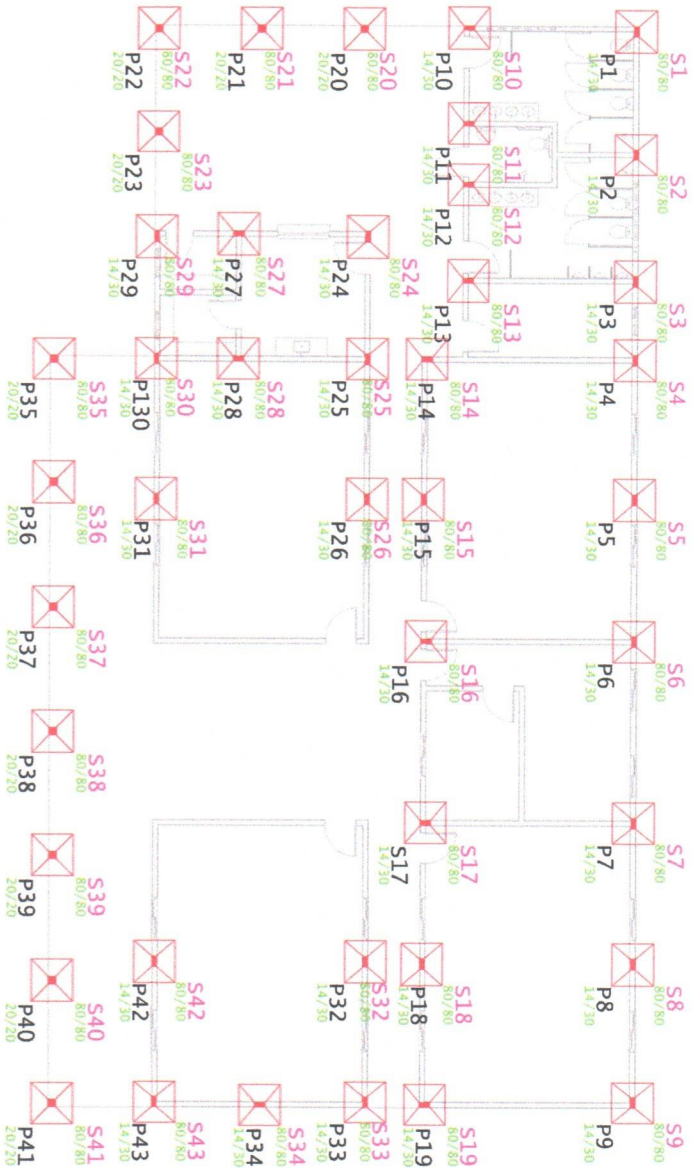

03.00 PLANTA BAIXA - LOCALIZAÇÃO DAS SAPATAS

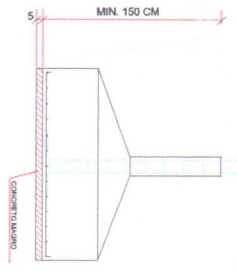

03.01 DETALHE SAPATA

Eng.º Cristiano R. dos Santos
 CREA - CE 120.993/1-1
 (Assinatura manuscrita)

SEMPRE EM CONSTRUÇÃO
 Avenida Dom Luiz, nº 500, Sala 1.512
 CEP: 08.533.230/001-11
 Tel: (051) 9.6964.7999 / atendimento@ibipina.com

PROJETO	AMPLIAÇÃO DA CRECHE MANOEL COELHO FERREIRA
CLIENTE	PREFEITURA MUNICIPAL DE NOVO ORIENTE
LOCAL	LOCALIZAÇÃO DAS SAPATAS
DATA	02 - EST - PLANTA FUNDAÇÃO.DWG

PROJETO	AMPLIAÇÃO DA CRECHE MANOEL COELHO FERREIRA
CLIENTE	PREFEITURA MUNICIPAL DE NOVO ORIENTE
LOCAL	LOCALIZAÇÃO DAS SAPATAS
DATA	02 - EST - PLANTA FUNDAÇÃO.DWG

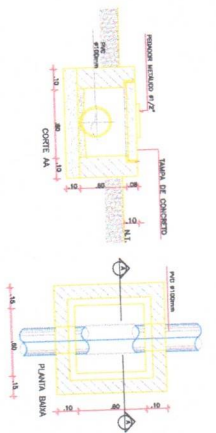

02.01 DETALHE CAIXA DE INSPEÇÃO

Código SCS/Código CCB		Sigla	Descrição	Unid.	Quant.
10402	11737		Tubo Esgoto de PVC Série Normal DN 100 (m)	m	14,71
10400	11738		Luva Simples Esg. Série Normal DN 100	pc	10
10390	11657		Linha 90° Esg. Série Normal DN 50	pc	4,4
10387	11633		Joelho 45° Esg. Série Normal DN 50 (m)	m	2,6
10325	10475		Bucha Redução Esgoto Série Normal DN 50x40 (m)	m	35,82
	11518		Tubo Esgoto de PVC Série Normal DN 40 (m)	m	1
	10474		Tubo Esgoto de PVC Série Normal DN 100	pc	16
	24578		Panela de Vedação Esgoto DN 100	pc	6
10392	11555		Joelho 90° Esg. Série Normal DN 100	pc	12
10394	11702		Junção 45° Simples Esg. Série Normal DN 50x50	pc	2
10399	11659		Junção 45° Simples Esg. Série Normal DN 100x100	pc	2
10389	11631		Joelho 45° Esg. Série Normal DN 100	pc	8
	24576		Panela de Vedação Esgoto DN 50	pc	5
10104			Caixa Sifonada Quadrada c/ 7 Entradas c/ Antepurga r= 49 Branco 150 x 150	pc	5

RELATÓRIO DE MATERIAL - SANITÁRIO



02.00 PLANTA BAIXA - SANITÁRIO COZINHA

[Handwritten signature]
 FOL. GIOVANNI R. do Detachado
 Eng. Civil de Arquitetura
 CREA 10000000000000000000

Íbiopina
 SERVIÇOS E CONSTRUÇÕES

Av. João Dornas, nº 200, Sítio 1512
 CEP: 61010-190, Fortaleza / CE
 CNPJ: 08.713.273/0001-34
 Tel: (81) 9.904.9999 | despachos@ibiopina.com

PROJETO Nº	07-SAN-SANITARIO.DWG	PROJETO	REFORMA E AMPLIAÇÃO DA GRECHÊ MANOEL COELHO FERREIRA
CLIENTE	RETIRO/2013	PROJETO	REFORMA E AMPLIAÇÃO DA GRECHÊ MANOEL COELHO FERREIRA
LOCAL	07-SAN-SANITARIO.DWG	PROJETO	REFORMA E AMPLIAÇÃO DA GRECHÊ MANOEL COELHO FERREIRA
DATA	02/02	PROJETO	REFORMA E AMPLIAÇÃO DA GRECHÊ MANOEL COELHO FERREIRA

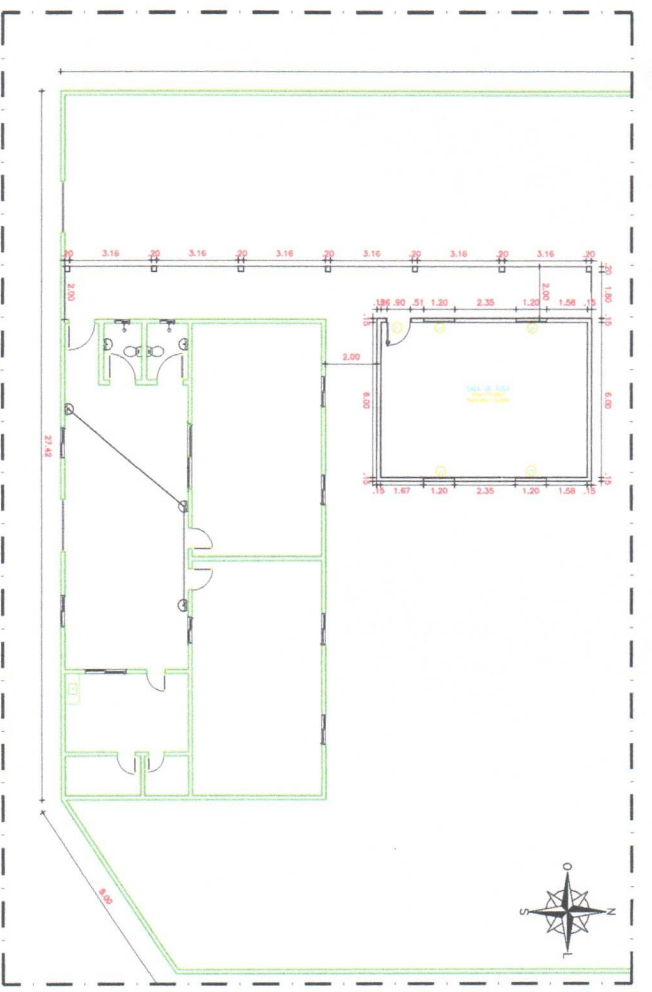

03.00 PLANTA BAIXA - SALA DE AULA - CRECHE

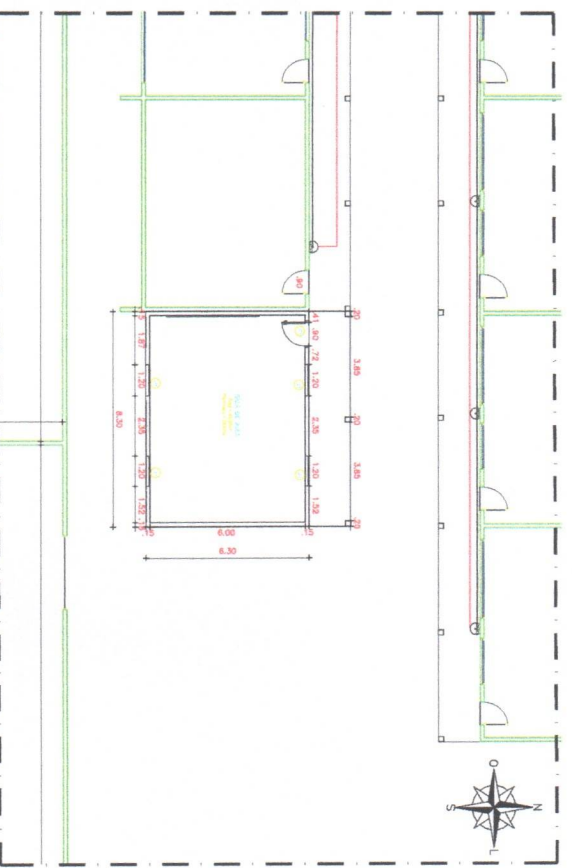



PISO INDUSTRIAL AREA: 107,32 m²

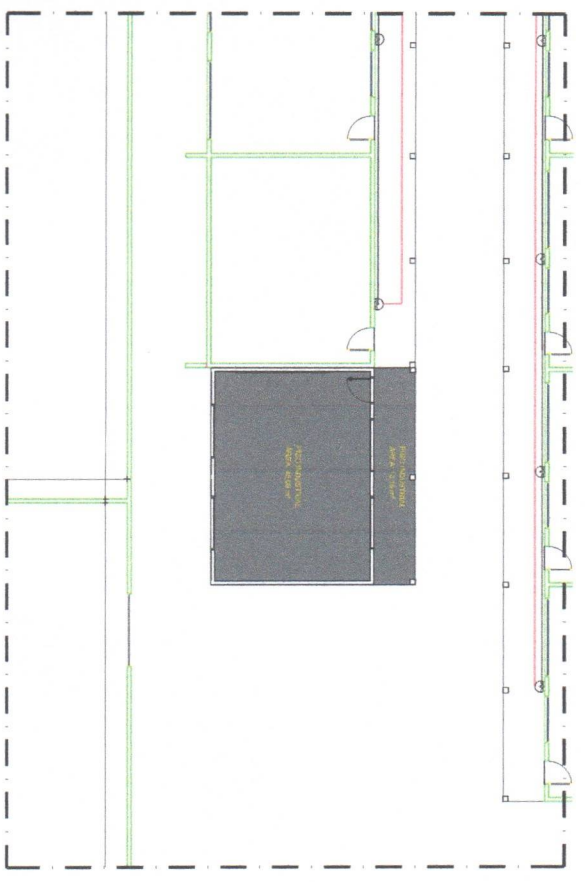

[Handwritten Signature]
Edu. Jordano L. R. de Carvalho
Eng. Civil - CRP 025.488/1
Rua: 205/11, 211/11

PROJETO	ESCALA	DATA
01	ESCALA: 1/50	04/06
REFORMA E AMPLIAÇÃO DE UNIDADES ESCOLARES		
CLIENTE	MUNICÍPIO DE SÃO JOSÉ DO RIO PRETO	
LOCAL	RUA: 205/11, 211/11	
PROPOSTA	REFORMA E AMPLIAÇÃO DE UNIDADES ESCOLARES	
PROJETO	REFORMA E AMPLIAÇÃO DE UNIDADES ESCOLARES	
PROJETA	Edu. Jordano L. R. de Carvalho	
PROJETO	14 - 3º ANUNDO - ESCOLA EMILIANO DE CARVALHO	
PROJETO	04/06	

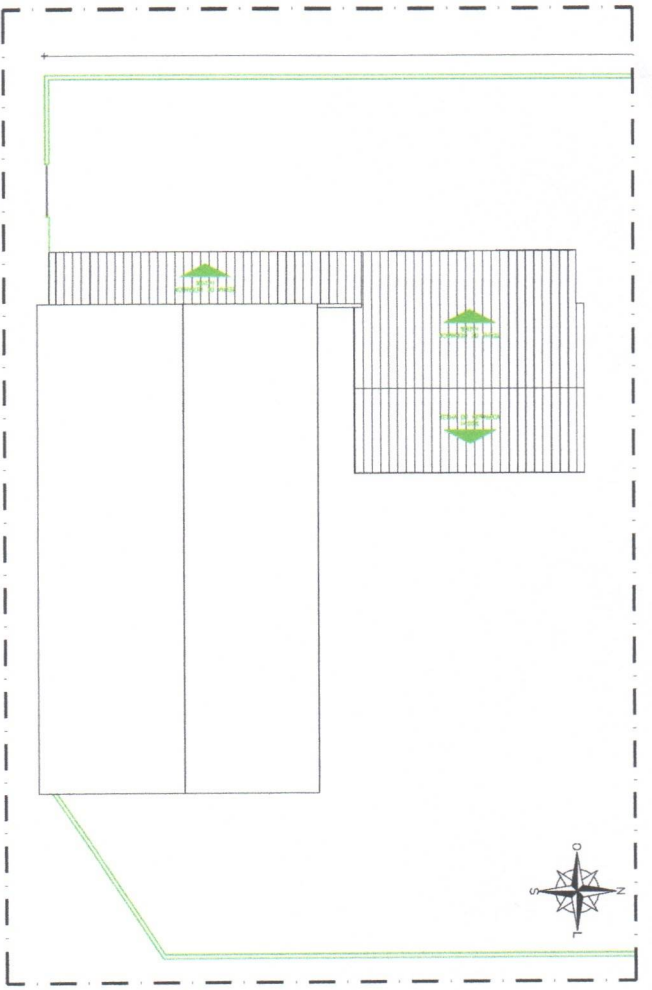

05.00 PLANTA DE COBERTA
Escala: 1/100

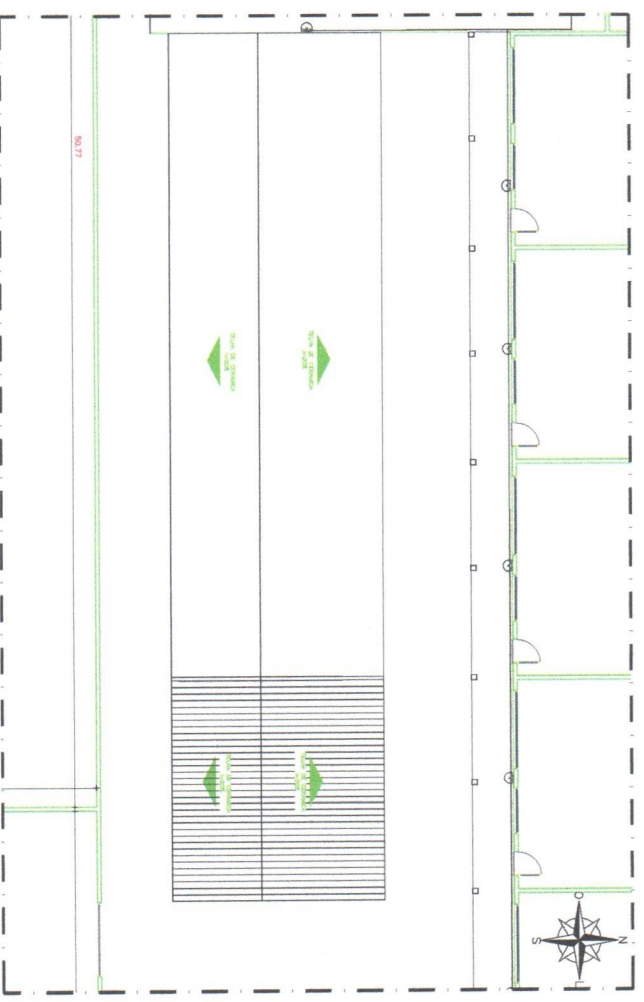

05.01 PLANTA DE COBERTA
Escala: 1/100

[Handwritten signature]
 Eng.º Cristiano M. de A. Carvalho
 RUA: JOÃO CARLOS DE MOURA, 131-D
 FLORESTA, 13115-100, SP

ibipina
 SERVIÇOS E CONSTRUÇÕES

Av. João Paulo, 144 - Jd. 198 - Ed. 112
 CEP: 04011-106, Foz de Iguaçu / PR
 CNPJ: 08.733.330/01-31
 Tel: (81) 9.984.7999 | ibipina@ibipina.com.br

ISS - P _____ ISS - C _____

Proprietário: _____
 Construtora: _____

PROJETO: _____
 LOCAL: _____

PROJETO: _____
 LOCAL: _____

PROJETO: _____
 LOCAL: _____

REFORMA E AMPLIAÇÃO DE UNIDADES ESCOLARES

PROJETO Nº: _____

CLIENTE: PREFEITURA MUNICIPAL DE NOVO ORIZONTE

OBJETO: REFORMA E AMPLIAÇÃO DE UNIDADES ESCOLARES

DATA: 05/06

14 - S/O RUAURO - ESCOLA EDNA AMALOUZE CANG

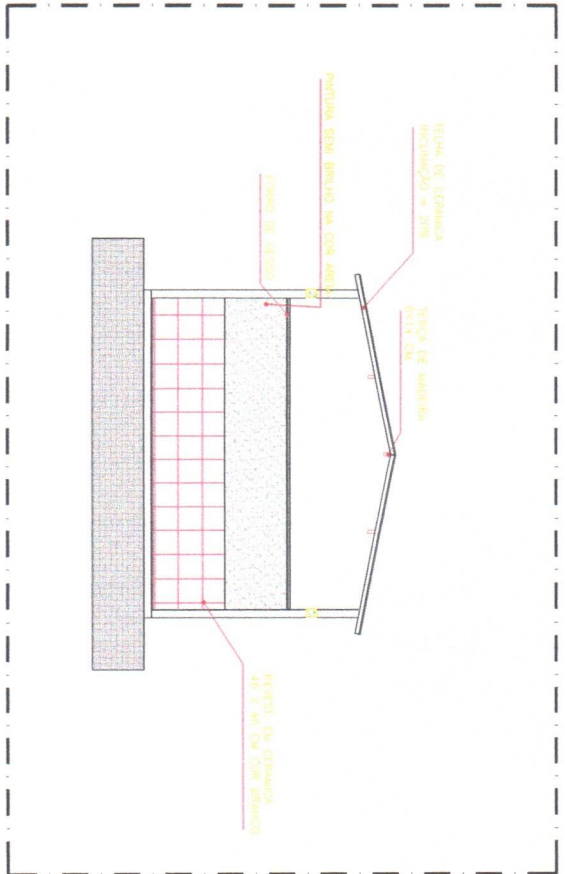

06.00 CORTE
ESCALA 1/10

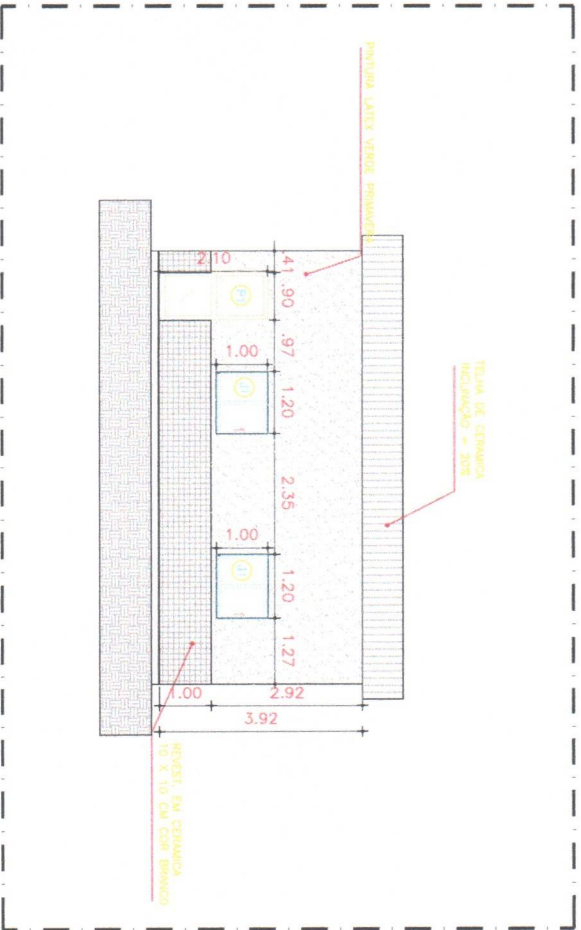

06.01 FACHADA
ESCALA 1/10

[Handwritten signature]
Eduardo Jordano I. R. de Carvalho
ENGENHEIRO CIVIL CRP. Nº 10331-D
RUA JOSÉ JACQUES, 115

PROJETO		RUBRICA	
REFORMA E AMPLIAÇÃO DE UNIDADES ESCOLARES		ESCOLA EDNA JACUJÓ DE CARVALHO	
LOCAL: MUNICÍPIO DE SÃO CARLOS - SP			
TIPO DE OBRA: REFORMA E AMPLIAÇÃO DE UNIDADES ESCOLARES			
CONDIÇÃO DE ENTREGA: PROJETO EXECUTIVO			
DATA DE EMISSÃO: 06/06			
PROJETADE		AUTORIZADO	
ENGENHEIRO CIVIL		ENGENHEIRO CIVIL	
IBIPINA		IBIPINA	
RUA JOSÉ JACQUES, 115		RUA JOSÉ JACQUES, 115	
FONE (011) 99694-7999		FONE (011) 99694-7999	
E-MAIL: foz@ibipina.com.br		E-MAIL: foz@ibipina.com.br	
CNPJ: 08.553.227/0001-31		CNPJ: 08.553.227/0001-31	
CEP: 06106-106		CEP: 06106-106	
FONE (011) 99694-7999		FONE (011) 99694-7999	
IBIPINA		IBIPINA	

SS-P	SS-C
Projeto:	Execução:
Revisão:	Assinatura:
DATA: 08/08/2024	INDICADA
PROJETO: 03-ARQ-PLANTA_BAIXA.DWG	

LEGENDA:

- PONTO PARA DADOS ALTO 1M-1,30M
- PONTO PARA DADOS BAIXO 1M-1,30M
- RACK
- BLENDA-ELÉTRICO DEBIDO IM. INCOMPATÍVEL
- CABO PARA LIXADA

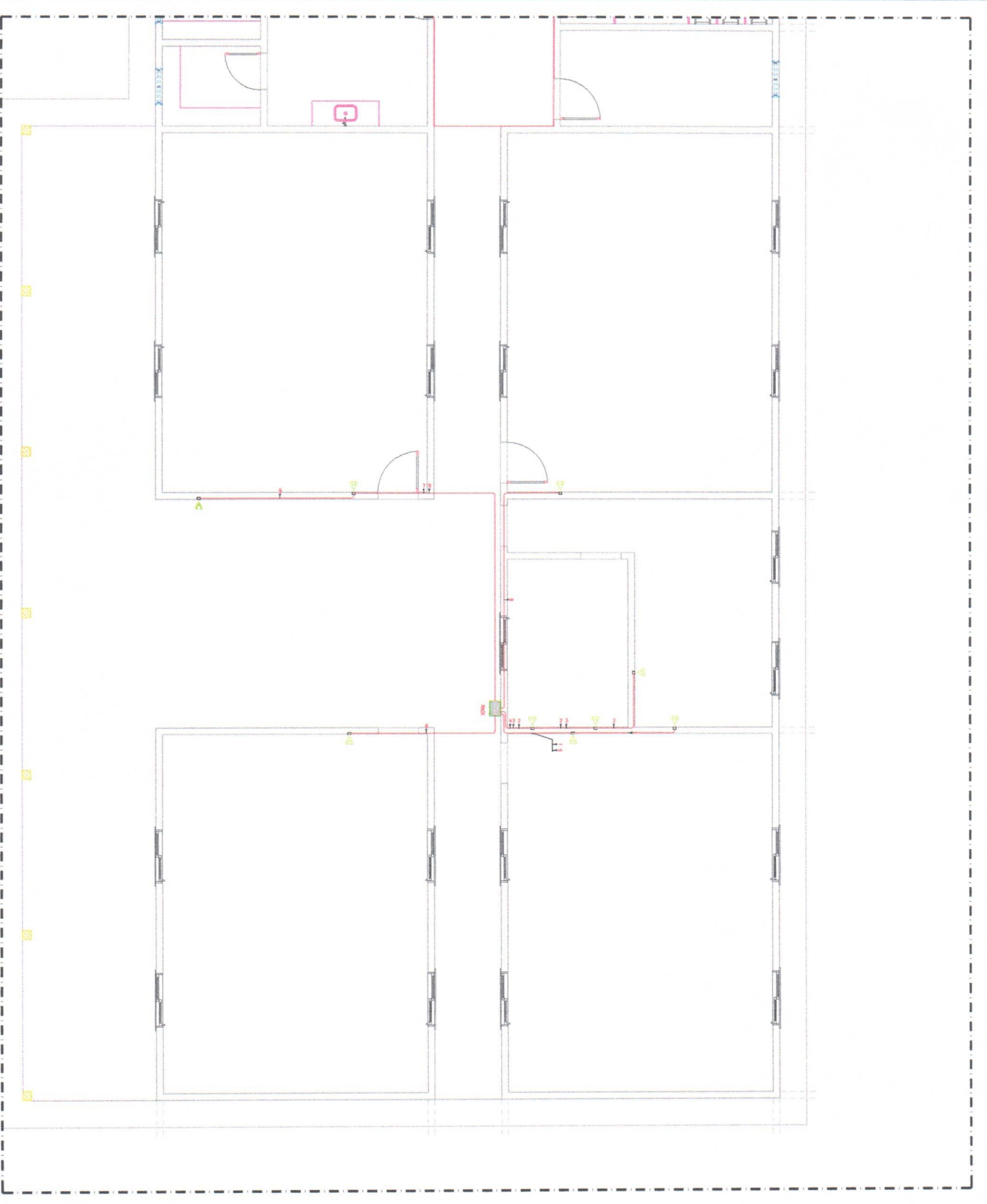

08.00 INFRAESTRUTURA DE REDE

PROJETO Nº	01	TIPO	REDE
PROJETO	INFRAESTRUTURA DE REDE - MANOEL ODELO - CENTRO		
REFORMA E AMPLIAÇÃO DE UNIDADES ESCOLARES			
CLIENTE	PREFEITURA MUNICIPAL DE NOVO ORIENTE		
TÍTULO	NOVO ORIENTE - CE		
CONDOMÍNIO	INFRAESTRUTURA DE REDE		
PROJETO	03-ARQ-PLANTA_BAIXA.DWG		
DATA	JANERO/2024	INDICADA	08/08
PROJETO	03-ARQ-PLANTA_BAIXA.DWG		