

10.1.1. C0806 CAIXA DE INSPEÇÃO EM ALVENARIA - TAMPA DE CONCRETO ESP.= 5cm (M2)

Material	FORTE	UNID	COEFICIENTE	PREÇO UNITÁRIO	TOTAL
10189 AÇO CA-80	SEINFRA	KG	5,27000000	R\$ 7,5900	R\$ 39,9993
10103 ARAME RECOZIDO N. 18 BWG	SEINFRA	KG	0,09000000	R\$ 16,5300	R\$ 1,4877
10109 AREIA MEDIA	SEINFRA	M3	0,03300000	R\$ 83,5800	R\$ 2,7581
10280 BRITA	SEINFRA	M3	0,04000000	R\$ 100,5000	R\$ 4,0200
10529 CHAPA COMPENSADO RESINADO 12MM (1,10 X 2,20M)	SEINFRA	M2	0,40000000	R\$ 35,9500	R\$ 14,3800
10805 CIMENTO PORTLAND	SEINFRA	KG	16,20000000	R\$ 0,7100	R\$ 11,5020
11916 TABUA DE 1" DE 3A. - L = 30cm	SEINFRA	M	0,12000000	R\$ 12,7700	R\$ 1,5324
TOTAL Material:					R\$ 75,6795

Mão de Obra	FORTE	UNID	COEFICIENTE	PREÇO UNITÁRIO	TOTAL
10340 AJUDANTE DE ARMADOR/FERREIRO	SEINFRA	H	0,45000000	R\$ 21,1000	R\$ 9,7080
10341 AJUDANTE DE CARPINTEIRO	SEINFRA	H	2,42000000	R\$ 21,1000	R\$ 51,0620
10121 ARMADOR/FERREIRO	SEINFRA	H	0,48000000	R\$ 26,8800	R\$ 12,9558
10486 CARPINTEIRO	SEINFRA	H	2,42000000	R\$ 26,8800	R\$ 65,0012
12391 PEDREIRO	SEINFRA	H	0,30000000	R\$ 26,8800	R\$ 8,0580
12543 SERVENTE	SEINFRA	H	0,80000000	R\$ 20,2600	R\$ 16,2080
TOTAL Mão de Obra:					R\$ 162,3908
VALOR:					R\$ 238,07

10.1.2. C4925 CAIXA SIFONADA PVC 100 X 100 X 50MM, ACABAMENTO INOX (GRELHA OU TAMPA CEGA) (UN)

Material	FORTE	UNID	COEFICIENTE	PREÇO UNITÁRIO	TOTAL
19406 CAIXA SIFONADA PVC 100 X 100 X 50MM, ACABAMENTO INOX (GRELHA OU TAMPA CEGA)	SEINFRA	UN	1,00000000	R\$ 35,1800	R\$ 35,1800
TOTAL Material:					R\$ 35,1800

Mão de Obra	FORTE	UNID	COEFICIENTE	PREÇO UNITÁRIO	TOTAL
10343 AJUDANTE DE ENCANADOR	SEINFRA	H	0,50000000	R\$ 21,1000	R\$ 10,5500
12320 ENCANADOR	SEINFRA	H	0,50000000	R\$ 26,1800	R\$ 13,0900
TOTAL Mão de Obra:					R\$ 23,6400
VALOR:					R\$ 58,80

10.1.3. C4928 CAIXA SIFONADA PVC 150 X 150 X 50MM, ACABAMENTO INOX (GRELHA OU TAMPA CEGA) (UN)

Material	FORTE	UNID	COEFICIENTE	PREÇO UNITÁRIO	TOTAL
19409 CAIXA SIFONADA PVC 150 X 150 X 50MM, ACABAMENTO INOX (GRELHA OU TAMPA CEGA)	SEINFRA	UN	1,00000000	R\$ 53,3800	R\$ 53,3800
TOTAL Material:					R\$ 53,3800

Mão de Obra	FORTE	UNID	COEFICIENTE	PREÇO UNITÁRIO	TOTAL
10343 AJUDANTE DE ENCANADOR	SEINFRA	H	0,50000000	R\$ 21,1000	R\$ 10,5500
12320 ENCANADOR	SEINFRA	H	0,50000000	R\$ 26,1800	R\$ 13,0900
TOTAL Mão de Obra:					R\$ 23,6400
VALOR:					R\$ 77,02

10.1.4. C4930 CAIXA SIFONADA PVC 150 X 185 X 75MM, ACABAMENTO INOX (GRELHA OU TAMPA CEGA) (UN)

Material	FORTE	UNID	COEFICIENTE	PREÇO UNITÁRIO	TOTAL
19411 CAIXA SIFONADA PVC 150 X 185 X 75MM, ACABAMENTO INOX (GRELHA OU TAMPA CEGA)	SEINFRA	UN	1,00000000	R\$ 107,3800	R\$ 107,3800
TOTAL Material:					R\$ 107,3800

Mão de Obra	FORTE	UNID	COEFICIENTE	PREÇO UNITÁRIO	TOTAL
10343 AJUDANTE DE ENCANADOR	SEINFRA	H	0,50000000	R\$ 21,1000	R\$ 10,5500
12320 ENCANADOR	SEINFRA	H	0,50000000	R\$ 26,1800	R\$ 13,0900
TOTAL Mão de Obra:					R\$ 23,6400
VALOR:					R\$ 131,02

10.1.5. C2271 SIFÃO CROMADO 1" X 1 1/2" (INSTALADO) (UN)

Material	FORTE	UNID	COEFICIENTE	PREÇO UNITÁRIO	TOTAL
11180 FITA DE VEDAÇÃO	SEINFRA	M	0,28000000	R\$ 0,3600	R\$ 0,1008
11584 SIFÃO METALICO TIPO COPO DN 1"X1 1/2"	SEINFRA	UN	1,00000000	R\$ 154,5800	R\$ 154,5800
TOTAL Material:					R\$ 154,6808

Mão de Obra	FORTE	UNID	COEFICIENTE	PREÇO UNITÁRIO	TOTAL
10343 AJUDANTE DE ENCANADOR	SEINFRA	H	1,00000000	R\$ 21,1000	R\$ 21,1000
12320 ENCANADOR	SEINFRA	H	0,65000000	R\$ 26,1800	R\$ 17,0170
TOTAL Mão de Obra:					R\$ 38,1170
VALOR:					R\$ 202,80

10.1.6. COMP. 13 SIFÃO CROMADO 1" X 2" (INSTALADO) - UN (UN)

OUTROS		FONTES	UNID	COEFICIENTE	PREÇO UNITÁRIO	TOTAL
COMP. 13	SIFÃO CROMADO 1" X 2" (INSTALADO) - UN		UN	1,00000000	R\$ 226,57	R\$ 226,57
TOTAL OUTROS:						R\$ 226,57
VALOR:						R\$ 226,57

10.1.7. C2270 SIFÃO CROMADO 1 1/4" X 2" (INSTALADO) (UN)

Material		FONTES	UNID	COEFICIENTE	PREÇO UNITÁRIO	TOTAL
11180	FITA DE VEDAÇÃO	SEINFRA	M	0,28000000	R\$ 0,3600	R\$ 0,1008
11861	SIFÃO CROMADO 1 1/4" X 1 1/2"	SEINFRA	UN	1,00000000	R\$ 174,3000	R\$ 174,3000
TOTAL Material:						R\$ 174,4008
Mão de Obra		FONTES	UNID	COEFICIENTE	PREÇO UNITÁRIO	TOTAL
10043	AJUDANTE DE ENCANADOR	SEINFRA	H	1,00000000	R\$ 21,1000	R\$ 21,1000
12320	ENCANADOR	SEINFRA	H	0,65000000	R\$ 26,1800	R\$ 17,0170
TOTAL Mão de Obra:						R\$ 38,1170
VALOR:						R\$ 212,52

10.1.8. COMP. 14 VÁLVULA PVC P/ TANQUE (UN)

OUTROS		FONTES	UNID	COEFICIENTE	PREÇO UNITÁRIO	TOTAL
COMP. 14	VÁLVULA PVC P/ TANQUE		UN	1,00000000	R\$ 16,67	R\$ 16,67
TOTAL OUTROS:						R\$ 16,67
VALOR:						R\$ 16,67

10.1.9. COMP. 15 VÁLVULA PVC P/ COZINHA E PIA (UN)

OUTROS		FONTES	UNID	COEFICIENTE	PREÇO UNITÁRIO	TOTAL
COMP. 15	VÁLVULA PVC P/ COZINHA E PIA		UN	1,00000000	R\$ 18,44	R\$ 18,44
TOTAL OUTROS:						R\$ 18,44
VALOR:						R\$ 18,44

10.2.1. C4388 JOELHO 45 PVC BRANCO PARA ESGOTO D=40mm (1 1/4") (UN)

Material		FONTES	UNID	COEFICIENTE	PREÇO UNITÁRIO	TOTAL
10026	ADESIVO PARA TUBO DE PVC RIGIDO	SEINFRA	KG	0,02800000	R\$ 63,3800	R\$ 1,7741
18240	JOELHO 45 PVC BRANCO PARA ESGOTO D=40mm	SEINFRA	UN	1,00000000	R\$ 2,4800	R\$ 2,4800
11866	SOLUÇÃO LIMPADORA PARA PVC RIGIDO	SEINFRA	L	0,04300000	R\$ 61,0200	R\$ 2,6239
TOTAL Material:						R\$ 6,8780
Mão de Obra		FONTES	UNID	COEFICIENTE	PREÇO UNITÁRIO	TOTAL
10043	AJUDANTE DE ENCANADOR	SEINFRA	H	0,30000000	R\$ 21,1000	R\$ 6,3300
12320	ENCANADOR	SEINFRA	H	0,30000000	R\$ 26,1800	R\$ 7,8540
TOTAL Mão de Obra:						R\$ 14,1840
VALOR:						R\$ 21,06

10.2.2. C4390 JOELHO 45 PVC BRANCO PARA ESGOTO D=100mm (4") (UN)

Material		FONTES	UNID	COEFICIENTE	PREÇO UNITÁRIO	TOTAL
10026	ADESIVO PARA TUBO DE PVC RIGIDO	SEINFRA	KG	0,04200000	R\$ 63,3800	R\$ 2,6611
18242	JOELHO 45 PVC BRANCO PARA ESGOTO D=100mm	SEINFRA	UN	1,00000000	R\$ 8,8300	R\$ 8,8300
11866	SOLUÇÃO LIMPADORA PARA PVC RIGIDO	SEINFRA	L	0,06300000	R\$ 61,0200	R\$ 3,8443
TOTAL Material:						R\$ 15,3354
Mão de Obra		FONTES	UNID	COEFICIENTE	PREÇO UNITÁRIO	TOTAL
10043	AJUDANTE DE ENCANADOR	SEINFRA	H	0,42000000	R\$ 21,1000	R\$ 8,8620
12320	ENCANADOR	SEINFRA	H	0,42000000	R\$ 26,1800	R\$ 10,9956
TOTAL Mão de Obra:						R\$ 19,8576
VALOR:						R\$ 35,19

10.2.3. C1548 JOELHO OU CURVA PVC ROSC. D=4" (110mm) (UN)

Material		FONTES	UNID	COEFICIENTE	PREÇO UNITÁRIO	TOTAL
11180	FITA DE VEDAÇÃO	SEINFRA	M	3,46000000	R\$ 0,3600	R\$ 1,2456
11299	JOELHO PVC ROSCAVEL DE 4"	SEINFRA	UN	1,00000000	R\$ 137,2600	R\$ 137,2600
TOTAL Material:						R\$ 138,5056
Mão de Obra		FONTES	UNID	COEFICIENTE	PREÇO UNITÁRIO	TOTAL
10043	AJUDANTE DE ENCANADOR	SEINFRA	H	0,54000000	R\$ 21,1000	R\$ 11,3940
12320	ENCANADOR	SEINFRA	H	0,54000000	R\$ 26,1800	R\$ 14,1372
TOTAL Mão de Obra:						R\$ 25,5312
VALOR:						R\$ 164,04

10.2.4. C1541 JOELHO OU CURVA PVC ROSC. D=1 1/4" (40mm) (UN)



Material	FORTE	UNID	COEFICIENTE	PREÇO UNITÁRIO	TOTAL
11180 FITA DE VEDAÇÃO	SEINFRA	M	1,26000000	R\$ 0,3600	R\$ 0,4536
11292 JOELHO PVC ROSCAVEL DE 1 1/4"	SEINFRA	UN	1,00000000	R\$ 13,7600	R\$ 13,7600
TOTAL Material:					R\$ 14,2136
Mão de Obra	FORTE	UNID	COEFICIENTE	PREÇO UNITÁRIO	TOTAL
10043 AJUDANTE DE ENCANADOR	SEINFRA	H	0,34000000	R\$ 21,1000	R\$ 7,1740
12320 ENCANADOR	SEINFRA	H	0,34000000	R\$ 26,1800	R\$ 8,9012
TOTAL Mão de Obra:					R\$ 16,0752
VALOR:					R\$ 30,31

10.2.5. C4669 JOELHO 45 PVC BRANCO PARA ESGOTO D=50mm (2") (UN)

Material	FORTE	UNID	COEFICIENTE	PREÇO UNITÁRIO	TOTAL
10026 ADESIVO PARA TUBO DE PVC RIGIDO	SEINFRA	KG	0,03000000	R\$ 63,3600	R\$ 1,9008
16235 JOELHO 45 PVC BRANCO PARA ESGOTO D=50mm	SEINFRA	UN	1,00000000	R\$ 4,0200	R\$ 4,0200
11888 SOLUÇÃO LIMPADORA PARA PVC RIGIDO	SEINFRA	L	0,04700000	R\$ 61,0200	R\$ 2,8679
TOTAL Material:					R\$ 8,7887
Mão de Obra	FORTE	UNID	COEFICIENTE	PREÇO UNITÁRIO	TOTAL
10043 AJUDANTE DE ENCANADOR	SEINFRA	H	0,30000000	R\$ 21,1000	R\$ 6,3300
12320 ENCANADOR	SEINFRA	H	0,30000000	R\$ 26,1800	R\$ 7,8540
TOTAL Mão de Obra:					R\$ 14,1840
VALOR:					R\$ 22,97

10.2.6. C1549 JOELHO PVC BRANCO P/ESGOTO D=100mm (4") (UN)

Material	FORTE	UNID	COEFICIENTE	PREÇO UNITÁRIO	TOTAL
10026 ADESIVO PARA TUBO DE PVC RIGIDO	SEINFRA	KG	0,05000000	R\$ 63,3600	R\$ 3,1680
11282 JOELHO PVC PARA ESGOTO DE 100MM	SEINFRA	UN	1,00000000	R\$ 6,8200	R\$ 6,8200
11888 SOLUÇÃO LIMPADORA PARA PVC RIGIDO	SEINFRA	L	0,08000000	R\$ 61,0200	R\$ 4,8816
TOTAL Material:					R\$ 16,8696
Mão de Obra	FORTE	UNID	COEFICIENTE	PREÇO UNITÁRIO	TOTAL
10043 AJUDANTE DE ENCANADOR	SEINFRA	H	0,45000000	R\$ 21,1000	R\$ 9,4950
12320 ENCANADOR	SEINFRA	H	0,45000000	R\$ 26,1800	R\$ 11,7810
TOTAL Mão de Obra:					R\$ 21,2760
VALOR:					R\$ 38,15

10.2.7. C1551 JOELHO PVC BRANCO P/ESGOTO D=40mm (1 1/2") (UN)

Material	FORTE	UNID	COEFICIENTE	PREÇO UNITÁRIO	TOTAL
10026 ADESIVO PARA TUBO DE PVC RIGIDO	SEINFRA	KG	0,01000000	R\$ 63,3600	R\$ 0,6336
11283 JOELHO PVC PARA ESGOTO DE 40MM	SEINFRA	UN	1,00000000	R\$ 2,3600	R\$ 2,3600
11888 SOLUÇÃO LIMPADORA PARA PVC RIGIDO	SEINFRA	L	0,01500000	R\$ 61,0200	R\$ 0,9153
TOTAL Material:					R\$ 3,9089
Mão de Obra	FORTE	UNID	COEFICIENTE	PREÇO UNITÁRIO	TOTAL
10043 AJUDANTE DE ENCANADOR	SEINFRA	H	0,28000000	R\$ 21,1000	R\$ 5,9080
12320 ENCANADOR	SEINFRA	H	0,28000000	R\$ 26,1800	R\$ 7,3304
TOTAL Mão de Obra:					R\$ 13,2384
VALOR:					R\$ 17,15

10.2.8. C1552 JOELHO PVC BRANCO P/ESGOTO D=50mm (2") (UN)

Material	FORTE	UNID	COEFICIENTE	PREÇO UNITÁRIO	TOTAL
10026 ADESIVO PARA TUBO DE PVC RIGIDO	SEINFRA	KG	0,01500000	R\$ 63,3600	R\$ 0,9504
11284 JOELHO PVC PARA ESGOTO DE 50MM	SEINFRA	UN	1,00000000	R\$ 3,2500	R\$ 3,2500
11888 SOLUÇÃO LIMPADORA PARA PVC RIGIDO	SEINFRA	L	0,02200000	R\$ 61,0200	R\$ 1,3424
TOTAL Material:					R\$ 5,5428
Mão de Obra	FORTE	UNID	COEFICIENTE	PREÇO UNITÁRIO	TOTAL
10043 AJUDANTE DE ENCANADOR	SEINFRA	H	0,28000000	R\$ 21,1000	R\$ 5,9080
12320 ENCANADOR	SEINFRA	H	0,28000000	R\$ 26,1800	R\$ 7,3304
TOTAL Mão de Obra:					R\$ 13,2384
VALOR:					R\$ 18,78

10.2.9. C1554 JOELHO PVC BRANCO P/ESGOTO D=75mm (3") (UN)

Material	FORTE	UNID	COEFICIENTE	PREÇO UNITÁRIO	TOTAL
10026 ADESIVO PARA TUBO DE PVC RIGIDO	SEINFRA	KG	0,03400000	R\$ 63,3600	R\$ 2,1542
11285 JOELHO PVC PARA ESGOTO DE 75MM	SEINFRA	UN	1,00000000	R\$ 7,3800	R\$ 7,3800
11888 SOLUÇÃO LIMPADORA PARA PVC RIGIDO	SEINFRA	L	0,05200000	R\$ 61,0200	R\$ 3,1730
TOTAL Material:					R\$ 12,7072
Mão de Obra	FORTE	UNID	COEFICIENTE	PREÇO UNITÁRIO	TOTAL
10043 AJUDANTE DE ENCANADOR	SEINFRA	H	0,36000000	R\$ 21,1000	R\$ 7,5960
12320 ENCANADOR	SEINFRA	H	0,36000000	R\$ 26,1800	R\$ 9,4248
TOTAL Mão de Obra:					R\$ 17,0208

VALOR: R\$ 29,73



10.2.10. C1553 JOELHO PVC BRANCO P/ESGOTO D=50mm (2") - JUNTA C/ANÉIS (UN)

Material	FORTE	UNID	COEFICIENTE	PREÇO UNITÁRIO	TOTAL
10080 ANEL DE BORRACHA P/TUBO PVC REFORÇADO DE 50MM	SEINFRA	UN	2,00000000	R\$ 2,0900	R\$ 4,1800
11284 JOELHO PVC PARA ESGOTO DE 50MM	SEINFRA	UN	1,00000000	R\$ 3,2500	R\$ 3,2500
11351 LUBRIFICANTE PARA TUBO DE PVC	SEINFRA	KG	0,02000000	R\$ 43,0100	R\$ 0,8602
TOTAL Material:					R\$ 8,2902

Mão de Obra	FORTE	UNID	COEFICIENTE	PREÇO UNITÁRIO	TOTAL
10043 AJUDANTE DE ENCANADOR	SEINFRA	H	0,28000000	R\$ 21,1000	R\$ 5,9080
12320 ENCANADOR	SEINFRA	H	0,28000000	R\$ 26,1800	R\$ 7,3304
TOTAL Mão de Obra:					R\$ 13,2384
VALOR:					R\$ 21,53

10.2.11. C1576 JUNÇÃO SIMPLES DE REDUÇÃO PVC P/ESGOTO 100X50mm (4"X2")-C/ANÉIS (UN)

Material	FORTE	UNID	COEFICIENTE	PREÇO UNITÁRIO	TOTAL
10073 ANEL DE BORRACHA P/TUBO PVC 100MM (4")	SEINFRA	UN	2,00000000	R\$ 2,9900	R\$ 5,9800
10076 ANEL DE BORRACHA P/TUBO PVC 50MM (2")	SEINFRA	UN	1,00000000	R\$ 1,8400	R\$ 1,8400
11319 JUNÇÃO PVC PARA ESGOTO 100X50MM (4X2")	SEINFRA	UN	1,00000000	R\$ 19,8600	R\$ 19,8600
11351 LUBRIFICANTE PARA TUBO DE PVC	SEINFRA	KG	0,05800000	R\$ 43,0100	R\$ 2,4066
TOTAL Material:					R\$ 30,0866

Mão de Obra	FORTE	UNID	COEFICIENTE	PREÇO UNITÁRIO	TOTAL
10043 AJUDANTE DE ENCANADOR	SEINFRA	H	0,48000000	R\$ 21,1000	R\$ 9,7080
12320 ENCANADOR	SEINFRA	H	0,48000000	R\$ 26,1800	R\$ 12,0428
TOTAL Mão de Obra:					R\$ 21,7488
VALOR:					R\$ 51,84

10.2.12. C1577 JUNÇÃO SIMPLES DE REDUÇÃO PVC P/ESGOTO 100X75mm (4"X3")-C/ANÉIS (UN)

Material	FORTE	UNID	COEFICIENTE	PREÇO UNITÁRIO	TOTAL
10073 ANEL DE BORRACHA P/TUBO PVC 100MM (4")	SEINFRA	UN	2,00000000	R\$ 2,9900	R\$ 5,9800
10077 ANEL DE BORRACHA P/TUBO PVC 75MM (3")	SEINFRA	UN	1,00000000	R\$ 2,3400	R\$ 2,3400
11320 JUNÇÃO PVC PARA ESGOTO 4X3"	SEINFRA	UN	1,00000000	R\$ 25,8800	R\$ 25,8800
11351 LUBRIFICANTE PARA TUBO DE PVC	SEINFRA	KG	0,06100000	R\$ 43,0100	R\$ 2,6236
TOTAL Material:					R\$ 36,6236

Mão de Obra	FORTE	UNID	COEFICIENTE	PREÇO UNITÁRIO	TOTAL
10043 AJUDANTE DE ENCANADOR	SEINFRA	H	0,48000000	R\$ 21,1000	R\$ 9,7080
12320 ENCANADOR	SEINFRA	H	0,48000000	R\$ 26,1800	R\$ 12,0428
TOTAL Mão de Obra:					R\$ 21,7488
VALOR:					R\$ 58,37

10.2.13. C1574 JUNÇÃO SIMPLES C/INSPEÇÃO PVC P/ESGOTO D=100mm (4")-C/ANÉIS (UN)

Material	FORTE	UNID	COEFICIENTE	PREÇO UNITÁRIO	TOTAL
10073 ANEL DE BORRACHA P/TUBO PVC 100MM (4")	SEINFRA	UN	2,00000000	R\$ 2,9900	R\$ 5,9800
11326 JUNÇÃO COM INSPEÇÃO PVC BRANCO ESGOTO DE 100MM	SEINFRA	UN	1,00000000	R\$ 20,7800	R\$ 20,7800
11351 LUBRIFICANTE PARA TUBO DE PVC	SEINFRA	KG	0,04800000	R\$ 43,0100	R\$ 1,9785
TOTAL Material:					R\$ 28,7185

Mão de Obra	FORTE	UNID	COEFICIENTE	PREÇO UNITÁRIO	TOTAL
10043 AJUDANTE DE ENCANADOR	SEINFRA	H	0,48000000	R\$ 21,1000	R\$ 9,7080
12320 ENCANADOR	SEINFRA	H	0,48000000	R\$ 26,1800	R\$ 12,0428
TOTAL Mão de Obra:					R\$ 21,7488
VALOR:					R\$ 50,47

10.2.14. C1580 JUNÇÃO SIMPLES DE REDUÇÃO PVC P/ESGOTO 75X50mm (3"X2")-C/ANÉIS (UN)

Material	FORTE	UNID	COEFICIENTE	PREÇO UNITÁRIO	TOTAL
10076 ANEL DE BORRACHA P/TUBO PVC 50MM (2")	SEINFRA	UN	1,00000000	R\$ 1,8400	R\$ 1,8400
10077 ANEL DE BORRACHA P/TUBO PVC 75MM (3")	SEINFRA	UN	2,00000000	R\$ 2,3400	R\$ 4,6800
11318 JUNÇÃO PVC PARA ESGOTO 3X2"	SEINFRA	UN	1,00000000	R\$ 14,7200	R\$ 14,7200
11351 LUBRIFICANTE PARA TUBO DE PVC	SEINFRA	KG	0,04000000	R\$ 43,0100	R\$ 1,7204
TOTAL Material:					R\$ 22,9604

Mão de Obra	FORTE	UNID	COEFICIENTE	PREÇO UNITÁRIO	TOTAL
10043 AJUDANTE DE ENCANADOR	SEINFRA	H	0,37000000	R\$ 21,1000	R\$ 7,8070

12320	ENCANADOR	SEINFRA	H	0,37000000	R\$ 26,1800	R\$ 9,6896
					TOTAL Mão de Obra:	R\$ 17,4936
					VALOR:	R\$ 40,45

10.2.15. C3994 JUNÇÃO PVC BRANCO 50 x 50 mm (2" x 2") (UN)

Material	FORTE	UNID	COEFICIENTE	PREÇO UNITÁRIO	TOTAL	
10026	ADESIVO PARA TUBO DE PVC RIGIDO	SEINFRA	KG	0,04000000	R\$ 63,3600	R\$ 2,5344
17492	JUNÇÃO PVC BRANCO 50 x 50 mm (2")	SEINFRA	UN	1,00000000	R\$ 10,4600	R\$ 10,4600
11888	SOLUÇÃO LIMPADORA PARA PVC RIGIDO	SEINFRA	L	0,06000000	R\$ 81,0200	R\$ 3,6612
					TOTAL Material:	R\$ 16,6556

Mão de Obra	FORTE	UNID	COEFICIENTE	PREÇO UNITÁRIO	TOTAL	
10043	AJUDANTE DE ENCANADOR	SEINFRA	H	0,35000000	R\$ 21,1000	R\$ 7,3850
12320	ENCANADOR	SEINFRA	H	0,35000000	R\$ 26,1800	R\$ 9,1630
					TOTAL Mão de Obra:	R\$ 16,5480
					VALOR:	R\$ 33,20

10.2.16. C1698 LUVA DUPLA PVC P/ESGOTO D=100mm (4")-C/ANÉIS (UN)

Material	FORTE	UNID	COEFICIENTE	PREÇO UNITÁRIO	TOTAL	
10073	ANEL DE BORRACHA P/TUBO PVC 100MM (4")	SEINFRA	UN	2,00000000	R\$ 2,9900	R\$ 5,9800
11351	LUBRIFICANTE PARA TUBO DE PVC	SEINFRA	KG	0,04600000	R\$ 43,0100	R\$ 1,9785
11434	LUVA DUPLA PVC ESGOTO 100MM	SEINFRA	UN	1,00000000	R\$ 19,5600	R\$ 19,5600
					TOTAL Material:	R\$ 27,5385

Mão de Obra	FORTE	UNID	COEFICIENTE	PREÇO UNITÁRIO	TOTAL	
10043	AJUDANTE DE ENCANADOR	SEINFRA	H	0,23000000	R\$ 21,1000	R\$ 4,8530
12320	ENCANADOR	SEINFRA	H	0,23000000	R\$ 26,1800	R\$ 6,0214
					TOTAL Mão de Obra:	R\$ 10,8744
					VALOR:	R\$ 38,41

10.2.17. C1699 LUVA DUPLA PVC P/ESGOTO D=50mm (2")-C/ANÉIS (UN)

Material	FORTE	UNID	COEFICIENTE	PREÇO UNITÁRIO	TOTAL	
10076	ANEL DE BORRACHA P/TUBO PVC 50MM (2")	SEINFRA	UN	2,00000000	R\$ 1,8400	R\$ 3,6800
11351	LUBRIFICANTE PARA TUBO DE PVC	SEINFRA	KG	0,02000000	R\$ 43,0100	R\$ 0,8602
11435	LUVA DUPLA PVC ESGOTO 50MM	SEINFRA	UN	1,00000000	R\$ 11,9400	R\$ 11,9400
					TOTAL Material:	R\$ 16,4802

Mão de Obra	FORTE	UNID	COEFICIENTE	PREÇO UNITÁRIO	TOTAL	
10043	AJUDANTE DE ENCANADOR	SEINFRA	H	0,14000000	R\$ 21,1000	R\$ 2,9540
12320	ENCANADOR	SEINFRA	H	0,14000000	R\$ 26,1800	R\$ 3,6652
					TOTAL Mão de Obra:	R\$ 6,6192
					VALOR:	R\$ 23,10

10.2.18. C1700 LUVA DUPLA PVC P/ESGOTO D=75mm (3")-C/ANÉIS (UN)

Material	FORTE	UNID	COEFICIENTE	PREÇO UNITÁRIO	TOTAL	
10077	ANEL DE BORRACHA P/TUBO PVC 75MM (3")	SEINFRA	UN	2,00000000	R\$ 2,3400	R\$ 4,6800
11351	LUBRIFICANTE PARA TUBO DE PVC	SEINFRA	KG	0,03000000	R\$ 43,0100	R\$ 1,2903
11436	LUVA DUPLA PVC ESGOTO 75MM	SEINFRA	UN	1,00000000	R\$ 13,2600	R\$ 13,2600
					TOTAL Material:	R\$ 19,3303

Mão de Obra	FORTE	UNID	COEFICIENTE	PREÇO UNITÁRIO	TOTAL	
10043	AJUDANTE DE ENCANADOR	SEINFRA	H	0,18000000	R\$ 21,1000	R\$ 3,7980
12320	ENCANADOR	SEINFRA	H	0,18000000	R\$ 26,1800	R\$ 4,7124
					TOTAL Mão de Obra:	R\$ 8,5104
					VALOR:	R\$ 27,76

10.2.19. C0475 BUCHA DE REDUÇÃO FERRO FUNDIDO D= 75X50mm (3"X2") (UN)

Material	FORTE	UNID	COEFICIENTE	PREÇO UNITÁRIO	TOTAL	
10081	ANEL DE BORRACHA P/TUBO PVC REFORÇADO DE 75MM	SEINFRA	UN	1,00000000	R\$ 2,6000	R\$ 2,6000
10324	BUCHA REDUÇÃO FERRO FUNDIDO 75X50MM	SEINFRA	UN	1,00000000	R\$ 66,5900	R\$ 66,5900
11350	LUBRIFICANTE PARA TUBO DE FERRO FUNDIDO	SEINFRA	KG	0,01140000	R\$ 39,3200	R\$ 0,4482
					TOTAL Material:	R\$ 69,6382

Mão de Obra	FORTE	UNID	COEFICIENTE	PREÇO UNITÁRIO	TOTAL	
10043	AJUDANTE DE ENCANADOR	SEINFRA	H	0,63000000	R\$ 21,1000	R\$ 13,2930
12320	ENCANADOR	SEINFRA	H	0,63000000	R\$ 26,1800	R\$ 16,4934
					TOTAL Mão de Obra:	R\$ 29,7864
					VALOR:	R\$ 99,42

10.2.20. C2604 TUBO PVC ROSC. BRANCO D= 1 1/2" (50mm) (M)



Material	FORTE	UNID	COEFICIENTE	PREÇO UNITÁRIO	TOTAL
11180 FITA DE VEDAÇÃO	SEINFRA	M	0,80000000	R\$ 0,3600	R\$ 0,2880
12216 TUBO PVC RÍGIDO ROSCÁVEL DE 1 1/2"	SEINFRA	M	1,01000000	R\$ 34,2500	R\$ 34,5925
TOTAL Material:					R\$ 34,8805
Mão de Obra	FORTE	UNID	COEFICIENTE	PREÇO UNITÁRIO	TOTAL
10043 AJUDANTE DE ENCANADOR	SEINFRA	H	0,29000000	R\$ 21,1000	R\$ 6,1190
12320 ENCANADOR	SEINFRA	H	0,29000000	R\$ 26,1800	R\$ 7,5822
TOTAL Mão de Obra:					R\$ 13,7112
VALOR:					R\$ 48,59

10.2.21. C2612 TUBO PVC ROSC. BRANCO D= 4"(110mm) (M)

Material	FORTE	UNID	COEFICIENTE	PREÇO UNITÁRIO	TOTAL
11180 FITA DE VEDAÇÃO	SEINFRA	M	1,75000000	R\$ 0,3600	R\$ 0,6300
12224 TUBO PVC RÍGIDO ROSCÁVEL DE 4"	SEINFRA	M	1,01200000	R\$ 115,8800	R\$ 117,2708
TOTAL Material:					R\$ 117,9008
Mão de Obra	FORTE	UNID	COEFICIENTE	PREÇO UNITÁRIO	TOTAL
10043 AJUDANTE DE ENCANADOR	SEINFRA	H	0,63000000	R\$ 21,1000	R\$ 13,2930
12320 ENCANADOR	SEINFRA	H	0,63000000	R\$ 26,1800	R\$ 16,4934
TOTAL Mão de Obra:					R\$ 29,7864
VALOR:					R\$ 147,69

10.2.22. C2594 TUBO PVC BRANCO P/ESGOTO D=100mm (4") - JUNTA C/ANÉIS (M)

Material	FORTE	UNID	COEFICIENTE	PREÇO UNITÁRIO	TOTAL
10078 ANEL DE BORRACHA P/TUBO PVC REFORÇADO DE 100MM	SEINFRA	UN	0,33000000	R\$ 3,3900	R\$ 1,1187
11351 LUBRIFICANTE PARA TUBO DE PVC	SEINFRA	KG	0,02300000	R\$ 43,0100	R\$ 0,9892
12193 TUBO PVC ESGOTO DE 100MM (4") - (NBR 5688)	SEINFRA	M	1,01000000	R\$ 15,8200	R\$ 15,9782
TOTAL Material:					R\$ 18,0861
Mão de Obra	FORTE	UNID	COEFICIENTE	PREÇO UNITÁRIO	TOTAL
10043 AJUDANTE DE ENCANADOR	SEINFRA	H	0,52000000	R\$ 21,1000	R\$ 10,9720
12320 ENCANADOR	SEINFRA	H	0,52000000	R\$ 26,1800	R\$ 13,6136
TOTAL Mão de Obra:					R\$ 24,5856
VALOR:					R\$ 42,67

10.2.23. C2595 TUBO PVC BRANCO P/ESGOTO D=40mm (1 1/2") (M)

Material	FORTE	UNID	COEFICIENTE	PREÇO UNITÁRIO	TOTAL
10026 ADESIVO PARA TUBO DE PVC RÍGIDO	SEINFRA	KG	0,00500000	R\$ 63,3600	R\$ 0,3168
11888 SOLUÇÃO LIMPADORA PARA PVC RÍGIDO	SEINFRA	L	0,00750000	R\$ 61,0200	R\$ 0,4577
12194 TUBO PVC ESGOTO DE 40MM (1 1/2") - (NBR 5688)	SEINFRA	M	1,01000000	R\$ 6,9100	R\$ 6,9791
TOTAL Material:					R\$ 7,7536
Mão de Obra	FORTE	UNID	COEFICIENTE	PREÇO UNITÁRIO	TOTAL
10043 AJUDANTE DE ENCANADOR	SEINFRA	H	0,24000000	R\$ 21,1000	R\$ 5,0640
12320 ENCANADOR	SEINFRA	H	0,24000000	R\$ 26,1800	R\$ 6,2832
TOTAL Mão de Obra:					R\$ 11,3472
VALOR:					R\$ 19,10

10.2.24. C2596 TUBO PVC BRANCO P/ESGOTO D=50mm (2") (M)

Material	FORTE	UNID	COEFICIENTE	PREÇO UNITÁRIO	TOTAL
10026 ADESIVO PARA TUBO DE PVC RÍGIDO	SEINFRA	KG	0,00750000	R\$ 63,3600	R\$ 0,4752
11888 SOLUÇÃO LIMPADORA PARA PVC RÍGIDO	SEINFRA	L	0,01100000	R\$ 61,0200	R\$ 0,6712
12195 TUBO PVC ESGOTO DE 50MM (2") - (NBR 5688)	SEINFRA	M	1,01000000	R\$ 10,7500	R\$ 10,8575
TOTAL Material:					R\$ 12,0039
Mão de Obra	FORTE	UNID	COEFICIENTE	PREÇO UNITÁRIO	TOTAL
10043 AJUDANTE DE ENCANADOR	SEINFRA	H	0,30000000	R\$ 21,1000	R\$ 6,3300
12320 ENCANADOR	SEINFRA	H	0,30000000	R\$ 26,1800	R\$ 7,6540
TOTAL Mão de Obra:					R\$ 14,1840
VALOR:					R\$ 26,19

10.2.25. C2598 TUBO PVC BRANCO P/ESGOTO D=75mm (3") (M)

Material	FORTE	UNID	COEFICIENTE	PREÇO UNITÁRIO	TOTAL
10026 ADESIVO PARA TUBO DE PVC RÍGIDO	SEINFRA	KG	0,01700000	R\$ 63,3600	R\$ 1,0771
11888 SOLUÇÃO LIMPADORA PARA PVC RÍGIDO	SEINFRA	L	0,02800000	R\$ 61,0200	R\$ 1,5886
12198 TUBO PVC ESGOTO DE 75MM (3") - (NBR 5688)	SEINFRA	M	1,01000000	R\$ 14,9800	R\$ 15,1298
TOTAL Material:					R\$ 17,7934
Mão de Obra	FORTE	UNID	COEFICIENTE	PREÇO UNITÁRIO	TOTAL

10043	AJUDANTE DE ENCANADOR	SEINFRA	H	0,48000000	R\$ 21,1000	R\$ 10,1280
12320	ENCANADOR	SEINFRA	H	0,48000000	R\$ 26,1800	R\$ 12,5664
					TOTAL Mão de Obra:	R\$ 22,6944
					VALOR:	R\$ 40,49

10.2.26. C2343 TÊ PVC BRANCO C/INSPEÇÃO P/ESGOTO D=100mm (4") (UN)

Material	FORTE	UNID	COEFICIENTE	PREÇO UNITÁRIO	TOTAL	
10026	ADESIVO PARA TUBO DE PVC RIGIDO	SEINFRA	KG	0,05000000	R\$ 63,3600	R\$ 3,1680
11888	SOLUÇÃO LIMPADORA PARA PVC RIGIDO	SEINFRA	L	0,08000000	R\$ 61,0200	R\$ 4,8816
11957	TÊ C/INSPEÇÃO DE PVC DE 4"	SEINFRA	UN	1,00000000	R\$ 35,4900	R\$ 35,4900
					TOTAL Material:	R\$ 43,5396

Mão de Obra	FORTE	UNID	COEFICIENTE	PREÇO UNITÁRIO	TOTAL	
10043	AJUDANTE DE ENCANADOR	SEINFRA	H	0,48000000	R\$ 21,1000	R\$ 9,7080
12320	ENCANADOR	SEINFRA	H	0,48000000	R\$ 26,1800	R\$ 12,0426
					TOTAL Mão de Obra:	R\$ 21,7488
					VALOR:	R\$ 65,29

10.2.27. C2347 TÊ PVC BRANCO C/REDUÇÃO P/ESGOTO D=100X50mm (4"X2") (UN)

Material	FORTE	UNID	COEFICIENTE	PREÇO UNITÁRIO	TOTAL	
10026	ADESIVO PARA TUBO DE PVC RIGIDO	SEINFRA	KG	0,05750000	R\$ 63,3600	R\$ 3,6432
11888	SOLUÇÃO LIMPADORA PARA PVC RIGIDO	SEINFRA	L	0,09100000	R\$ 61,0200	R\$ 5,5528
12008	TÊ PVC REDUÇÃO ESGOTO DE 100X50MM	SEINFRA	UN	1,00000000	R\$ 18,0500	R\$ 18,0500
					TOTAL Material:	R\$ 27,2460

Mão de Obra	FORTE	UNID	COEFICIENTE	PREÇO UNITÁRIO	TOTAL	
10043	AJUDANTE DE ENCANADOR	SEINFRA	H	0,48000000	R\$ 21,1000	R\$ 9,7080
12320	ENCANADOR	SEINFRA	H	0,48000000	R\$ 26,1800	R\$ 12,0428
					TOTAL Mão de Obra:	R\$ 21,7488
					VALOR:	R\$ 48,90

10.2.28. COMP. 16 VEDAÇÃO P/ SAÍDA DO VASO SANITÁRIO (UN)

OUTROS	FORTE	UNID	COEFICIENTE	PREÇO UNITÁRIO	TOTAL	
COMP. 16	VEDAÇÃO P/ SAÍDA DO VASO SANITÁRIO		UN	1,00000000	R\$ 20,76	R\$ 20,76
					TOTAL OUTROS:	R\$ 20,76
					VALOR:	R\$ 20,76

10.3.1. C4689 JOELHO 45 PVC BRANCO PARA ESGOTO D=50mm (2") (UN)

Material	FORTE	UNID	COEFICIENTE	PREÇO UNITÁRIO	TOTAL	
10026	ADESIVO PARA TUBO DE PVC RIGIDO	SEINFRA	KG	0,03000000	R\$ 63,3600	R\$ 1,9008
16235	JOELHO 45 PVC BRANCO PARA ESGOTO D=50mm	SEINFRA	UN	1,00000000	R\$ 4,0200	R\$ 4,0200
11888	SOLUÇÃO LIMPADORA PARA PVC RIGIDO	SEINFRA	L	0,04700000	R\$ 61,0200	R\$ 2,8676
					TOTAL Material:	R\$ 8,7887

Mão de Obra	FORTE	UNID	COEFICIENTE	PREÇO UNITÁRIO	TOTAL	
10043	AJUDANTE DE ENCANADOR	SEINFRA	H	0,30000000	R\$ 21,1000	R\$ 6,3300
12320	ENCANADOR	SEINFRA	H	0,30000000	R\$ 26,1800	R\$ 7,8540
					TOTAL Mão de Obra:	R\$ 14,1840
					VALOR:	R\$ 22,97

10.3.2. C1552 JOELHO PVC BRANCO P/ESGOTO D=50mm (2") (UN)

Material	FORTE	UNID	COEFICIENTE	PREÇO UNITÁRIO	TOTAL	
10026	ADESIVO PARA TUBO DE PVC RIGIDO	SEINFRA	KG	0,01500000	R\$ 63,3600	R\$ 0,9504
11284	JOELHO PVC PARA ESGOTO DE 50MM	SEINFRA	UN	1,00000000	R\$ 3,2500	R\$ 3,2500
11888	SOLUÇÃO LIMPADORA PARA PVC RIGIDO	SEINFRA	L	0,02200000	R\$ 61,0200	R\$ 1,3424
					TOTAL Material:	R\$ 5,5428

Mão de Obra	FORTE	UNID	COEFICIENTE	PREÇO UNITÁRIO	TOTAL	
10043	AJUDANTE DE ENCANADOR	SEINFRA	H	0,28000000	R\$ 21,1000	R\$ 5,9080
12320	ENCANADOR	SEINFRA	H	0,28000000	R\$ 26,1800	R\$ 7,3304
					TOTAL Mão de Obra:	R\$ 13,2384
					VALOR:	R\$ 18,78

10.3.3. C1554 JOELHO PVC BRANCO P/ESGOTO D=75mm (3") (UN)

Material	FORTE	UNID	COEFICIENTE	PREÇO UNITÁRIO	TOTAL	
10026	ADESIVO PARA TUBO DE PVC RIGIDO	SEINFRA	KG	0,03400000	R\$ 63,3600	R\$ 2,1542
11285	JOELHO PVC PARA ESGOTO DE 75MM	SEINFRA	UN	1,00000000	R\$ 7,3800	R\$ 7,3800
11888	SOLUÇÃO LIMPADORA PARA PVC RIGIDO	SEINFRA	L	0,05200000	R\$ 61,0200	R\$ 3,1730
					TOTAL Material:	R\$ 12,7072

Mão de Obra	FORTE	UNID	COEFICIENTE	PREÇO UNITÁRIO	TOTAL	
10043	AJUDANTE DE ENCANADOR	SEINFRA	H	0,36000000	R\$ 21,1000	R\$ 7,5960



12320	ENCANADOR	SEINFRA	H	0,38000000	R\$ 26,1800	R\$ 9,4248
					TOTAL Mão de Obra:	R\$ 17,0208
					VALOR:	R\$ 29,73

10.3.4. C2596 TUBO PVC BRANCO P/ESGOTO D=50mm (2") (M)

Material	FORNTE	UNID	COEFICIENTE	PREÇO UNITÁRIO	TOTAL	
10026	ADESIVO PARA TUBO DE PVC RIGIDO	SEINFRA	KG	0,00750000	R\$ 83,3600	R\$ 0,4752
11888	SOLUÇÃO LIMPADORA PARA PVC RIGIDO	SEINFRA	L	0,01100000	R\$ 81,0200	R\$ 0,8712
12195	TUBO PVC ESGOTO DE 50MM (2") - (NBR 5688)	SEINFRA	M	1,01000000	R\$ 10,7500	R\$ 10,8575
TOTAL Material:					R\$ 12,0039	

Mão de Obra	FORNTE	UNID	COEFICIENTE	PREÇO UNITÁRIO	TOTAL	
10043	AJUDANTE DE ENCANADOR	SEINFRA	H	0,30000000	R\$ 21,1000	R\$ 6,3300
12320	ENCANADOR	SEINFRA	H	0,30000000	R\$ 26,1800	R\$ 7,8540
TOTAL Mão de Obra:					R\$ 14,1840	
VALOR:					R\$ 26,19	

10.3.5. C2598 TUBO PVC BRANCO P/ESGOTO D=75mm (3") (M)

Material	FORNTE	UNID	COEFICIENTE	PREÇO UNITÁRIO	TOTAL	
10026	ADESIVO PARA TUBO DE PVC RIGIDO	SEINFRA	KG	0,01700000	R\$ 83,3600	R\$ 1,0771
11888	SOLUÇÃO LIMPADORA PARA PVC RIGIDO	SEINFRA	L	0,02600000	R\$ 81,0200	R\$ 1,5865
12195	TUBO PVC ESGOTO DE 75MM (3") - (NBR 5688)	SEINFRA	M	1,01000000	R\$ 14,9800	R\$ 15,1298
TOTAL Material:					R\$ 17,7934	

Mão de Obra	FORNTE	UNID	COEFICIENTE	PREÇO UNITÁRIO	TOTAL	
10043	AJUDANTE DE ENCANADOR	SEINFRA	H	0,48000000	R\$ 21,1000	R\$ 10,1280
12320	ENCANADOR	SEINFRA	H	0,48000000	R\$ 26,1800	R\$ 12,5864
TOTAL Mão de Obra:					R\$ 22,6944	
VALOR:					R\$ 40,49	

10.3.6. C2347 TÊ PVC BRANCO C/REDUÇÃO P/ESGOTO D=100X50mm (4"X2") (UN)

Material	FORNTE	UNID	COEFICIENTE	PREÇO UNITÁRIO	TOTAL	
10026	ADESIVO PARA TUBO DE PVC RIGIDO	SEINFRA	KG	0,05750000	R\$ 83,3600	R\$ 3,6432
11888	SOLUÇÃO LIMPADORA PARA PVC RIGIDO	SEINFRA	L	0,09100000	R\$ 81,0200	R\$ 5,5528
12008	TÊ PVC REDUÇÃO ESGOTO DE 100X50MM	SEINFRA	UN	1,00000000	R\$ 18,0500	R\$ 18,0500
TOTAL Material:					R\$ 27,2460	

Mão de Obra	FORNTE	UNID	COEFICIENTE	PREÇO UNITÁRIO	TOTAL	
10043	AJUDANTE DE ENCANADOR	SEINFRA	H	0,48000000	R\$ 21,1000	R\$ 9,7080
12320	ENCANADOR	SEINFRA	H	0,48000000	R\$ 26,1800	R\$ 12,0428
TOTAL Mão de Obra:					R\$ 21,7488	
VALOR:					R\$ 48,99	

10.3.7. C2348 TÊ PVC BRANCO C/REDUÇÃO P/ESGOTO D=100X75mm (4"X3") (UN)

Material	FORNTE	UNID	COEFICIENTE	PREÇO UNITÁRIO	TOTAL	
10026	ADESIVO PARA TUBO DE PVC RIGIDO	SEINFRA	KG	0,06700000	R\$ 83,3600	R\$ 4,2451
11888	SOLUÇÃO LIMPADORA PARA PVC RIGIDO	SEINFRA	L	0,10800000	R\$ 81,0200	R\$ 6,4681
12009	TÊ PVC REDUÇÃO ESGOTO DE 100X75MM	SEINFRA	UN	1,00000000	R\$ 20,7300	R\$ 20,7300
TOTAL Material:					R\$ 31,4432	

Mão de Obra	FORNTE	UNID	COEFICIENTE	PREÇO UNITÁRIO	TOTAL	
10043	AJUDANTE DE ENCANADOR	SEINFRA	H	0,48000000	R\$ 21,1000	R\$ 9,7080
12320	ENCANADOR	SEINFRA	H	0,48000000	R\$ 26,1800	R\$ 12,0428
TOTAL Mão de Obra:					R\$ 21,7488	
VALOR:					R\$ 53,19	

11.1.1. C3513 CHUVEIRO CROMADO C/ ARTICULAÇÃO (UN)

Material	FORNTE	UNID	COEFICIENTE	PREÇO UNITÁRIO	TOTAL	
16167	CHUVEIRO COM ARTICULAÇÃO CROMADO 1/2"	SEINFRA	UN	1,00000000	R\$ 84,1000	R\$ 84,1000
11180	FITA DE VEDAÇÃO	SEINFRA	M	0,28000000	R\$ 0,3600	R\$ 0,1008
TOTAL Material:					R\$ 84,2008	

Mão de Obra	FORNTE	UNID	COEFICIENTE	PREÇO UNITÁRIO	TOTAL	
10043	AJUDANTE DE ENCANADOR	SEINFRA	H	0,50000000	R\$ 21,1000	R\$ 10,5500
12320	ENCANADOR	SEINFRA	H	0,50000000	R\$ 26,1800	R\$ 13,0900
TOTAL Mão de Obra:					R\$ 23,6400	
VALOR:					R\$ 107,84	

11.1.2. C1151 DUCHA P/ WC CROMADO (INSTALADO) (UN)

Material	FORNTE	UNID	COEFICIENTE	PREÇO UNITÁRIO	TOTAL
----------	--------	------	-------------	----------------	-------

10797	CHUVEIRO-DUCHA CROMADO 1/2"	SEINFRA	UN	1,00000000	R\$ 51,4100	R\$ 51,4100
11180	FITA DE VEDAÇÃO	SEINFRA	M	0,28000000	R\$ 0,3600	R\$ 0,1008
					TOTAL Material:	R\$ 51,5108
Mão de Obra		FORTE	UNID	COEFICIENTE	PREÇO UNITÁRIO	TOTAL
10043	AJUDANTE DE ENCANADOR	SEINFRA	H	0,50000000	R\$ 21,1000	R\$ 10,5500
12320	ENCANADOR	SEINFRA	H	0,50000000	R\$ 26,1800	R\$ 13,0900
					TOTAL Mão de Obra:	R\$ 23,6400
					VALOR:	R\$ 75,15

11.1.3. C1792 MICTORIO DE LOUÇA BRANCA (UN)

Material		FORTE	UNID	COEFICIENTE	PREÇO UNITÁRIO	TOTAL
11180	FITA DE VEDAÇÃO	SEINFRA	M	0,56000000	R\$ 0,3600	R\$ 0,2016
11315	JOGO METAIS PARA MICTORIO	SEINFRA	UN	1,00000000	R\$ 44,6300	R\$ 44,6300
11524	MICTORIO DE LOUÇA BRANCA COM ACESSÓRIOS	SEINFRA	UN	1,00000000	R\$ 449,1300	R\$ 449,1300
11579	PARAFUSO CROMADO P/FIXAÇÃO SANITARIOS, INCLUSIVE PORCA CEGA, ARRUELA E BUCHA DE NYLON	SEINFRA	UN	2,00000000	R\$ 9,4000	R\$ 18,8000
					TOTAL Material:	R\$ 512,7616
Mão de Obra		FORTE	UNID	COEFICIENTE	PREÇO UNITÁRIO	TOTAL
10043	AJUDANTE DE ENCANADOR	SEINFRA	H	2,90000000	R\$ 21,1000	R\$ 61,1900
12320	ENCANADOR	SEINFRA	H	2,90000000	R\$ 26,1800	R\$ 75,9220
					TOTAL Mão de Obra:	R\$ 137,1120
					VALOR:	R\$ 649,87

11.1.4. C2504 TORNEIRA DE PRESSÃO CROMADA LONGA PIPA (UN)

Material		FORTE	UNID	COEFICIENTE	PREÇO UNITÁRIO	TOTAL
11180	FITA DE VEDAÇÃO	SEINFRA	M	0,28000000	R\$ 0,3600	R\$ 0,1008
12131	TORNEIRA DE PRESSÃO CROMADA LONGA PIPA 3/4"	SEINFRA	UN	1,00000000	R\$ 110,3800	R\$ 110,3800
					TOTAL Material:	R\$ 110,4808
Mão de Obra		FORTE	UNID	COEFICIENTE	PREÇO UNITÁRIO	TOTAL
10043	AJUDANTE DE ENCANADOR	SEINFRA	H	0,65000000	R\$ 21,1000	R\$ 13,7150
12320	ENCANADOR	SEINFRA	H	0,65000000	R\$ 26,1800	R\$ 17,0170
					TOTAL Mão de Obra:	R\$ 30,7320
					VALOR:	R\$ 141,21

11.1.5. C2505 TORNEIRA DE PRESSÃO CROMADA USO GERAL (UN)

Material		FORTE	UNID	COEFICIENTE	PREÇO UNITÁRIO	TOTAL
11180	FITA DE VEDAÇÃO	SEINFRA	M	0,28000000	R\$ 0,3600	R\$ 0,1008
12130	TORNEIRA DE PRESSÃO CROMADA DE USO GERAL 1/2"	SEINFRA	UN	1,00000000	R\$ 41,9000	R\$ 41,9000
					TOTAL Material:	R\$ 42,0008
Mão de Obra		FORTE	UNID	COEFICIENTE	PREÇO UNITÁRIO	TOTAL
10043	AJUDANTE DE ENCANADOR	SEINFRA	H	0,65000000	R\$ 21,1000	R\$ 13,7150
12320	ENCANADOR	SEINFRA	H	0,65000000	R\$ 26,1800	R\$ 17,0170
					TOTAL Mão de Obra:	R\$ 30,7320
					VALOR:	R\$ 72,73

11.1.6. C0348 BACIA DE LOUÇA BRANCA C/CAIXA ACOPLADA (UN)

Material		FORTE	UNID	COEFICIENTE	PREÇO UNITÁRIO	TOTAL
10171	BACIA LOUÇA BRANCA PARA CAIXA ACOPLADA	SEINFRA	UN	1,00000000	R\$ 237,2400	R\$ 237,2400
10408	CAIXA ACOPLADA DE LOUÇA BRANCA PARA BACIA	SEINFRA	UN	1,00000000	R\$ 260,6300	R\$ 260,6300
11091	ENGATE CROMADO	SEINFRA	UN	1,00000000	R\$ 22,5900	R\$ 22,5900
11180	FITA DE VEDAÇÃO	SEINFRA	M	0,58000000	R\$ 0,3600	R\$ 0,2018
11579	PARAFUSO CROMADO P/FIXAÇÃO SANITARIOS, INCLUSIVE PORCA CEGA, ARRUELA E BUCHA DE NYLON	SEINFRA	UN	2,00000000	R\$ 9,4000	R\$ 18,8000
11825	TAMPA PLASTICA PARA BACIA	SEINFRA	UN	1,00000000	R\$ 36,9300	R\$ 36,9300
					TOTAL Material:	R\$ 576,3818
Mão de Obra		FORTE	UNID	COEFICIENTE	PREÇO UNITÁRIO	TOTAL
10043	AJUDANTE DE ENCANADOR	SEINFRA	H	2,00000000	R\$ 21,1000	R\$ 42,2000
12320	ENCANADOR	SEINFRA	H	2,00000000	R\$ 26,1800	R\$ 52,3600
					TOTAL Mão de Obra:	R\$ 94,5600
					VALOR:	R\$ 670,95

11.1.7. C4835 ESPELHO CRISTAL, ESPESSURA 4MM, COM PARAFUSOS DE FIXAÇÃO, SEM MOLDURA (M2)

Material		FORTE	UNID	COEFICIENTE	PREÇO UNITÁRIO	TOTAL
19145	ESPELHO CRISTAL E = 4 MM	SEINFRA	M2	1,00000000	R\$ 443,8000	R\$ 443,8000

11580	PARAFUSO FRANCÊS 1/2"X8" COM 2 PORCAS	SEINFRA	UN	4,00000000	R\$ 6,3700	R\$ 25,4800
TOTAL Material:						R\$ 469,2800
Mão de Obra		FORTE	UNID	COEFICIENTE	PREÇO UNITÁRIO	TOTAL
12391	PEDREIRO	SEINFRA	H	2,00000000	R\$ 26,8600	R\$ 53,7200
12543	SERVEnte	SEINFRA	H	0,40000000	R\$ 20,2800	R\$ 8,1040
TOTAL Mão de Obra:						R\$ 61,8240
VALOR:						R\$ 531,10

11.1.8. C4770 CUBA DE LOUÇA BRANCA DE SOBREPOR, D=41CM, S/ TORNEIRA C/ ACESSÓRIOS (UN)						
Material		FORTE	UNID	COEFICIENTE	PREÇO UNITÁRIO	TOTAL
19073	CUBA DE LOUÇA BRANCA DE SOBREPOR D=41CM, PROFUNDIDADE=8CM, COM VÁLVULA	SEINFRA	UN	1,00000000	R\$ 229,0000	R\$ 229,0000
11091	ENGATE CROMADO	SEINFRA	UN	1,00000000	R\$ 22,5900	R\$ 22,5900
11180	FITA DE VEDAÇÃO	SEINFRA	M	0,84000000	R\$ 0,3600	R\$ 0,3024
11864	SIFÃO METÁLICO TIPO COPO DN 1"X1 1/2"	SEINFRA	UN	1,00000000	R\$ 164,5800	R\$ 164,5800
TOTAL Material:						R\$ 416,4724
Mão de Obra		FORTE	UNID	COEFICIENTE	PREÇO UNITÁRIO	TOTAL
10043	AJUDANTE DE ENCANADOR	SEINFRA	H	1,50000000	R\$ 21,1000	R\$ 31,6500
12320	ENCANADOR	SEINFRA	H	1,50000000	R\$ 26,1800	R\$ 39,2700
TOTAL Mão de Obra:						R\$ 70,9200
VALOR:						R\$ 487,39

11.1.9. C4821 CUBA DE LOUÇA DE EMBUTIR S/TORNEIRA C/ACESSÓRIOS (UN)						
Material		FORTE	UNID	COEFICIENTE	PREÇO UNITÁRIO	TOTAL
10916	CUBA DE LOUÇA BRANCA DE EMBUTIR	SEINFRA	UN	1,00000000	R\$ 94,0600	R\$ 94,0600
11091	ENGATE CROMADO	SEINFRA	UN	1,00000000	R\$ 22,5900	R\$ 22,5900
11180	FITA DE VEDAÇÃO	SEINFRA	M	0,84000000	R\$ 0,3600	R\$ 0,3024
11864	SIFÃO METÁLICO TIPO COPO DN 1"X1 1/2"	SEINFRA	UN	1,00000000	R\$ 184,5800	R\$ 184,5800
12272	VÁLVULA DE METAL 1"	SEINFRA	UN	1,00000000	R\$ 19,1200	R\$ 19,1200
TOTAL Material:						R\$ 300,6524
Mão de Obra		FORTE	UNID	COEFICIENTE	PREÇO UNITÁRIO	TOTAL
10043	AJUDANTE DE ENCANADOR	SEINFRA	H	1,50000000	R\$ 21,1000	R\$ 31,6500
12320	ENCANADOR	SEINFRA	H	1,50000000	R\$ 26,1800	R\$ 39,2700
TOTAL Mão de Obra:						R\$ 70,9200
VALOR:						R\$ 371,57

11.1.10. C0985 CUBA DE INOX PARA BANCADA, COMPLETA (UN)						
Material		FORTE	UNID	COEFICIENTE	PREÇO UNITÁRIO	TOTAL
10915	CUBA DE AÇO INOX	SEINFRA	UN	1,00000000	R\$ 175,4100	R\$ 175,4100
11861	SIFÃO CROMADO 1 1/4"X1 1/2"	SEINFRA	UN	1,00000000	R\$ 174,3000	R\$ 174,3000
12271	VÁLVULA DE METAL 1 1/4"	SEINFRA	UN	1,00000000	R\$ 31,8900	R\$ 31,8900
TOTAL Material:						R\$ 381,6000
Mão de Obra		FORTE	UNID	COEFICIENTE	PREÇO UNITÁRIO	TOTAL
12320	ENCANADOR	SEINFRA	H	1,50000000	R\$ 26,1800	R\$ 39,2700
TOTAL Mão de Obra:						R\$ 39,2700
VALOR:						R\$ 420,87

11.1.11. C3997 BANCADA EM GRANITO P/ PIA DE COZINHA, INCL. CUBA DE AÇO INOX E ACESSÓRIOS (CJ)						
Material		FORTE	UNID	COEFICIENTE	PREÇO UNITÁRIO	TOTAL
10184	BANCADA DE GRANITO C/ L=0,60m E E=0,03m	SEINFRA	M2	1,32000000	R\$ 370,4400	R\$ 488,9808
10915	CUBA DE AÇO INOX	SEINFRA	UN	1,00000000	R\$ 175,4100	R\$ 175,4100
11513	MASSA CORRIDA A BASE DE PVA	SEINFRA	KG	0,60000000	R\$ 2,1200	R\$ 1,2720
11861	SIFÃO CROMADO 1 1/4"X1 1/2"	SEINFRA	UN	1,00000000	R\$ 174,3000	R\$ 174,3000
12271	VÁLVULA DE METAL 1 1/4"	SEINFRA	UN	1,00000000	R\$ 31,8900	R\$ 31,8900
TOTAL Material:						R\$ 871,8528
Mão de Obra		FORTE	UNID	COEFICIENTE	PREÇO UNITÁRIO	TOTAL
12320	ENCANADOR	SEINFRA	H	1,50000000	R\$ 26,1800	R\$ 39,2700
12391	PEDREIRO	SEINFRA	H	1,40000000	R\$ 26,8600	R\$ 37,6040
12543	SERVEnte	SEINFRA	H	2,90000000	R\$ 20,2600	R\$ 58,7540
TOTAL Mão de Obra:						R\$ 135,6280
Serviço		FORTE	UNID	COEFICIENTE	PREÇO UNITÁRIO	TOTAL
C0170	ARGAMASSA DE CIMENTO E AREIA S/PEN TRAÇO 1:3	SEINFRA	M3	0,00230000	R\$ 640,2900	R\$ 1,4934
TOTAL Serviço:						R\$ 1,4934
VALOR:						R\$ 1.008,97

11.1.12. C0358 BANCADA DE GRANITO PRETO C/BOLEAMENTO DUPLO (COLOCADO) (M2)						
---	--	--	--	--	--	--



Material	FORTE	UNID	COEFICIENTE	PREÇO UNITÁRIO	TOTAL
10106 AREIA GROSSA	SEINFRA	M3	0,00800000	R\$ 119,5800	R\$ 0,9568
10185 BANCADA DE GRANITO PRETO C/BOLEAMENTO DUPLO	SEINFRA	M2	1,00000000	R\$ 833,4900	R\$ 833,4900
10805 CIMENTO PORTLAND	SEINFRA	KG	3,20000000	R\$ 0,7100	R\$ 2,2720
TOTAL Material:					R\$ 836,7186
Mão de Obra	FORTE	UNID	COEFICIENTE	PREÇO UNITÁRIO	TOTAL
12391 PEDREIRO	SEINFRA	H	2,00000000	R\$ 26,8600	R\$ 53,7200
12543 SERVENTE	SEINFRA	H	2,00000000	R\$ 20,2600	R\$ 40,5200
TOTAL Mão de Obra:					R\$ 94,2400
VALOR:					R\$ 930,96

11.1.13. C4096 DIVISÓRIA DE GRANITO CINZA E=3cm (M2)

Material	FORTE	UNID	COEFICIENTE	PREÇO UNITÁRIO	TOTAL
10108 AREIA GROSSA	SEINFRA	M3	0,00400000	R\$ 119,5800	R\$ 0,4783
10799 CIMENTO BRANCO	SEINFRA	KG	0,70000000	R\$ 4,1800	R\$ 2,9260
10805 CIMENTO PORTLAND	SEINFRA	KG	1,80000000	R\$ 0,7100	R\$ 1,2780
17917 DIVISÓRIA DE GRANITO CINZA E=3CM	SEINFRA	M2	1,00000000	R\$ 347,2900	R\$ 347,2900
11821 PERFIL BATENTE DE AÇO (14/24)X14MM CHAPA 20 (DIVISÓRIA)	SEINFRA	KG	1,30000000	R\$ 4,0300	R\$ 5,2390
TOTAL Material:					R\$ 357,0993
Mão de Obra	FORTE	UNID	COEFICIENTE	PREÇO UNITÁRIO	TOTAL
12391 PEDREIRO	SEINFRA	H	2,40000000	R\$ 26,8600	R\$ 64,4640
12543 SERVENTE	SEINFRA	H	4,80000000	R\$ 20,2600	R\$ 97,2480
TOTAL Mão de Obra:					R\$ 161,7120
VALOR:					R\$ 518,78

11.2.1. C2157 REGISTRO DE GAVETA BRUTO D= 20mm (3/4") (UN)

Material	FORTE	UNID	COEFICIENTE	PREÇO UNITÁRIO	TOTAL
11180 FITA DE VEDAÇÃO	SEINFRA	M	0,94000000	R\$ 0,3600	R\$ 0,3384
11798 REGISTRO DE GAVETA BRUTO 20MM (3/4")	SEINFRA	UN	1,00000000	R\$ 34,4300	R\$ 34,4300
TOTAL Material:					R\$ 34,7684
Mão de Obra	FORTE	UNID	COEFICIENTE	PREÇO UNITÁRIO	TOTAL
10043 AJUDANTE DE ENCANADOR	SEINFRA	H	0,54000000	R\$ 21,1000	R\$ 11,3940
12320 ENCANADOR	SEINFRA	H	0,54000000	R\$ 26,1800	R\$ 14,1372
TOTAL Mão de Obra:					R\$ 25,5312
VALOR:					R\$ 60,30

11.2.2. C2166 REGISTRO DE GAVETA C/CANOPLA CROMADA D= 20mm (3/4") (UN)

Material	FORTE	UNID	COEFICIENTE	PREÇO UNITÁRIO	TOTAL
11180 FITA DE VEDAÇÃO	SEINFRA	M	0,94000000	R\$ 0,3600	R\$ 0,3384
11806 REGISTRO DE GAVETA CROMADO 20MM (3/4")	SEINFRA	UN	1,00000000	R\$ 84,0000	R\$ 84,0000
TOTAL Material:					R\$ 84,3384
Mão de Obra	FORTE	UNID	COEFICIENTE	PREÇO UNITÁRIO	TOTAL
10043 AJUDANTE DE ENCANADOR	SEINFRA	H	0,61000000	R\$ 21,1000	R\$ 12,8710
12320 ENCANADOR	SEINFRA	H	0,61000000	R\$ 26,1800	R\$ 15,9698
TOTAL Mão de Obra:					R\$ 28,8408
VALOR:					R\$ 113,18

11.2.3. C2172 REGISTRO DE PRESSÃO C/CANOPLA CROMADA D= 20mm (3/4") (UN)

Material	FORTE	UNID	COEFICIENTE	PREÇO UNITÁRIO	TOTAL
11180 FITA DE VEDAÇÃO	SEINFRA	M	0,94000000	R\$ 0,3600	R\$ 0,3384
11811 REGISTRO DE PRESSÃO CROMADO 20MM (3/4")	SEINFRA	UN	1,00000000	R\$ 79,2200	R\$ 79,2200
TOTAL Material:					R\$ 79,5584
Mão de Obra	FORTE	UNID	COEFICIENTE	PREÇO UNITÁRIO	TOTAL
10043 AJUDANTE DE ENCANADOR	SEINFRA	H	0,61000000	R\$ 21,1000	R\$ 12,8710
12320 ENCANADOR	SEINFRA	H	0,61000000	R\$ 26,1800	R\$ 15,9698
TOTAL Mão de Obra:					R\$ 28,8408
VALOR:					R\$ 108,40

11.3.1. C1241 ENGATE CROMADO (INSTALADO) (UN)

Material	FORTE	UNID	COEFICIENTE	PREÇO UNITÁRIO	TOTAL
11091 ENGATE CROMADO	SEINFRA	UN	1,00000000	R\$ 22,5900	R\$ 22,5900
11180 FITA DE VEDAÇÃO	SEINFRA	M	1,00000000	R\$ 0,3600	R\$ 0,3600
TOTAL Material:					R\$ 22,9500
Mão de Obra	FORTE	UNID	COEFICIENTE	PREÇO UNITÁRIO	TOTAL



12320	ENCANADOR	SEINFRA	H	0,15000000	R\$ 26,1800	R\$ 3,9270
					TOTAL Mão de Obra:	R\$ 3,9270
					VALOR:	R\$ 26,88

11.3.2. C1242 ENGATE PLÁSTICO (INSTALADO) (UN)

Material	FORTE	UNID	COEFICIENTE	PREÇO UNITÁRIO	TOTAL	
11002	ENGATE DE PVC	SEINFRA	UN	1,00000000	R\$ 8,1500	R\$ 8,1500
11180	FITA DE VEDAÇÃO	SEINFRA	M	1,00000000	R\$ 0,3600	R\$ 0,3600
					TOTAL Material:	R\$ 8,5100

Mão de Obra	FORTE	UNID	COEFICIENTE	PREÇO UNITÁRIO	TOTAL	
12320	ENCANADOR	SEINFRA	H	0,15000000	R\$ 26,1800	R\$ 3,9270
					TOTAL Mão de Obra:	R\$ 3,9270
					VALOR:	R\$ 12,44

11.4.1. C1739 LUVA PVC SOLD./ROSCA, D=25mmX3/4" (UN)

Material	FORTE	UNID	COEFICIENTE	PREÇO UNITÁRIO	TOTAL	
10026	ADESIVO PARA TUBO DE PVC RIGIDO	SEINFRA	KG	0,00250000	R\$ 63,3600	R\$ 0,1584
11180	FITA DE VEDAÇÃO	SEINFRA	M	0,39000000	R\$ 0,3600	R\$ 0,1404
11449	LUVA PVC SOLDAVEL COM ROSCA DE 25X3/4"	SEINFRA	UN	1,00000000	R\$ 1,6600	R\$ 1,6600
11888	SOLUÇÃO LIMPADORA PARA PVC RIGIDO	SEINFRA	L	0,00400000	R\$ 61,0200	R\$ 0,2441
					TOTAL Material:	R\$ 2,2029

Mão de Obra	FORTE	UNID	COEFICIENTE	PREÇO UNITÁRIO	TOTAL	
10043	AJUDANTE DE ENCANADOR	SEINFRA	H	0,15000000	R\$ 21,1000	R\$ 3,1650
12320	ENCANADOR	SEINFRA	H	0,15000000	R\$ 26,1800	R\$ 3,9270
					TOTAL Mão de Obra:	R\$ 7,0920
					VALOR:	R\$ 9,29

11.5.1. C0020 ADAPTADOR PVC SOLD. FLANGES LIVRES P/CX. D'ÁGUA 25mm (3/4") (UN)

Material	FORTE	UNID	COEFICIENTE	PREÇO UNITÁRIO	TOTAL	
10012	ADAPTADOR PVC SOLD. FLANGES LIVRES P/CX. D'ÁGUA 25MM	SEINFRA	UN	1,00000000	R\$ 16,1600	R\$ 16,1600
10026	ADESIVO PARA TUBO DE PVC RIGIDO	SEINFRA	KG	0,00250000	R\$ 63,3600	R\$ 0,1584
11180	FITA DE VEDAÇÃO	SEINFRA	M	0,80000000	R\$ 0,3600	R\$ 0,2880
11888	SOLUÇÃO LIMPADORA PARA PVC RIGIDO	SEINFRA	L	0,00400000	R\$ 61,0200	R\$ 0,2441
					TOTAL Material:	R\$ 16,8805

Mão de Obra	FORTE	UNID	COEFICIENTE	PREÇO UNITÁRIO	TOTAL	
10043	AJUDANTE DE ENCANADOR	SEINFRA	H	0,09000000	R\$ 21,1000	R\$ 1,8990
12320	ENCANADOR	SEINFRA	H	0,09000000	R\$ 26,1800	R\$ 2,3562
					TOTAL Mão de Obra:	R\$ 4,2552
					VALOR:	R\$ 21,14

11.5.2. C0475 BUCHA DE REDUÇÃO FERRO FUNDIDO D= 75X50mm (3"X2") (UN)

Material	FORTE	UNID	COEFICIENTE	PREÇO UNITÁRIO	TOTAL	
10081	ANEL DE BORRACHA P/TUBO PVC REFORÇADO DE 75MM	SEINFRA	UN	1,00000000	R\$ 2,6000	R\$ 2,6000
10324	BUCHA REDUÇÃO FERRO FUNDIDO 75X50MM	SEINFRA	UN	1,00000000	R\$ 66,5900	R\$ 66,5900
11350	LUBRIFICANTE PARA TUBO DE FERRO FUNDIDO	SEINFRA	KG	0,01140000	R\$ 39,3200	R\$ 0,4482
					TOTAL Material:	R\$ 69,6382

Mão de Obra	FORTE	UNID	COEFICIENTE	PREÇO UNITÁRIO	TOTAL	
10043	AJUDANTE DE ENCANADOR	SEINFRA	H	0,63000000	R\$ 21,1000	R\$ 13,2930
12320	ENCANADOR	SEINFRA	H	0,63000000	R\$ 26,1800	R\$ 16,4634
					TOTAL Mão de Obra:	R\$ 29,7564
					VALOR:	R\$ 99,43

11.5.3. C1547 JOELHO OU CURVA PVC ROSC. D=3/4" (25mm) (UN)

Material	FORTE	UNID	COEFICIENTE	PREÇO UNITÁRIO	TOTAL	
11180	FITA DE VEDAÇÃO	SEINFRA	M	0,78000000	R\$ 0,3600	R\$ 0,2808
11298	JOELHO PVC ROSCAVEL DE 3/4"	SEINFRA	UN	1,00000000	R\$ 2,8700	R\$ 2,8700
					TOTAL Material:	R\$ 3,1508

Mão de Obra	FORTE	UNID	COEFICIENTE	PREÇO UNITÁRIO	TOTAL	
10043	AJUDANTE DE ENCANADOR	SEINFRA	H	0,22000000	R\$ 21,1000	R\$ 4,6420
12320	ENCANADOR	SEINFRA	H	0,22000000	R\$ 26,1800	R\$ 5,7596
					TOTAL Mão de Obra:	R\$ 10,4016
					VALOR:	R\$ 13,55

11.5.4. C1540 JOELHO OU CURVA PVC ROSC. D=1 1/2" (50mm) (UN)

Material	FORTE	UNID	COEFICIENTE	PREÇO UNITÁRIO	TOTAL
----------	-------	------	-------------	----------------	-------

11180	FITA DE VEDAÇÃO	SEINFRA	M	1,58000000	R\$ 0,3600	R\$ 0,5688
11291	JOELHO PVC ROSCAVEL DE 1 1/2"	SEINFRA	UN	1,00000000	R\$ 14,8200	R\$ 14,8200
TOTAL Material:						R\$ 15,3888
Mão de Obra		FORTE	UNID	COEFICIENTE	PREÇO UNITÁRIO	TOTAL
10043	AJUDANTE DE ENCANADOR	SEINFRA	H	0,34000000	R\$ 21,1000	R\$ 7,1740
12320	ENCANADOR	SEINFRA	H	0,34000000	R\$ 26,1800	R\$ 8,9012
TOTAL Mão de Obra:						R\$ 16,0752
VALOR:						R\$ 31,46

11.5.5. C2624 TUBO PVC SOLD. MARROM INCL. CONEXÕES D= 20mm (1/2") (M)

Material	FORTE	UNID	COEFICIENTE	PREÇO UNITÁRIO	TOTAL	
10026	ADESIVO PARA TUBO DE PVC RIGIDO	SEINFRA	KG	0,00080000	R\$ 83,3600	R\$ 0,0368
11888	SOLUÇÃO LIMPADORA PARA PVC RIGIDO	SEINFRA	L	0,00030000	R\$ 61,0200	R\$ 0,0183
12199	TUBO PVC SOLDÁVEL DE 20MM (1/2")	SEINFRA	M	1,60000000	R\$ 3,1000	R\$ 4,9600
TOTAL Material:						R\$ 5,0163

Mão de Obra		FORTE	UNID	COEFICIENTE	PREÇO UNITÁRIO	TOTAL
10043	AJUDANTE DE ENCANADOR	SEINFRA	H	0,35000000	R\$ 21,1000	R\$ 7,3850
12320	ENCANADOR	SEINFRA	H	0,35000000	R\$ 26,1800	R\$ 9,1630
TOTAL Mão de Obra:						R\$ 16,5480
VALOR:						R\$ 21,56

11.5.6. C2625 TUBO PVC SOLD. MARROM INCL. CONEXÕES D= 25mm(3/4") (M)

Material	FORTE	UNID	COEFICIENTE	PREÇO UNITÁRIO	TOTAL	
10026	ADESIVO PARA TUBO DE PVC RIGIDO	SEINFRA	KG	0,00080000	R\$ 83,3600	R\$ 0,0507
11888	SOLUÇÃO LIMPADORA PARA PVC RIGIDO	SEINFRA	L	0,00030000	R\$ 61,0200	R\$ 0,0183
12200	TUBO PVC SOLDÁVEL DE 25MM (3/4")	SEINFRA	M	1,60000000	R\$ 4,3300	R\$ 6,9260
TOTAL Material:						R\$ 6,9970

Mão de Obra		FORTE	UNID	COEFICIENTE	PREÇO UNITÁRIO	TOTAL
10043	AJUDANTE DE ENCANADOR	SEINFRA	H	0,40000000	R\$ 21,1000	R\$ 8,4400
12320	ENCANADOR	SEINFRA	H	0,40000000	R\$ 26,1800	R\$ 10,4720
TOTAL Mão de Obra:						R\$ 18,9120
VALOR:						R\$ 25,91

11.5.7. C2626 TUBO PVC SOLD. MARROM INCL. CONEXÕES D= 32mm(1") (M)

Material	FORTE	UNID	COEFICIENTE	PREÇO UNITÁRIO	TOTAL	
10026	ADESIVO PARA TUBO DE PVC RIGIDO	SEINFRA	KG	0,00110000	R\$ 83,3600	R\$ 0,0897
11888	SOLUÇÃO LIMPADORA PARA PVC RIGIDO	SEINFRA	L	0,00050000	R\$ 61,0200	R\$ 0,0305
12201	TUBO PVC SOLDÁVEL DE 32MM (1")	SEINFRA	M	1,50000000	R\$ 8,5800	R\$ 12,8400
TOTAL Material:						R\$ 12,9402

Mão de Obra		FORTE	UNID	COEFICIENTE	PREÇO UNITÁRIO	TOTAL
10043	AJUDANTE DE ENCANADOR	SEINFRA	H	0,45000000	R\$ 21,1000	R\$ 9,4950
12320	ENCANADOR	SEINFRA	H	0,45000000	R\$ 26,1800	R\$ 11,7810
TOTAL Mão de Obra:						R\$ 21,2760
VALOR:						R\$ 34,22

11.5.8. C2628 TUBO PVC SOLD. MARROM INCL. CONEXÕES D= 50mm (1 1/2") (M)

Material	FORTE	UNID	COEFICIENTE	PREÇO UNITÁRIO	TOTAL	
10026	ADESIVO PARA TUBO DE PVC RIGIDO	SEINFRA	KG	0,00170000	R\$ 83,3600	R\$ 0,1417
11888	SOLUÇÃO LIMPADORA PARA PVC RIGIDO	SEINFRA	L	0,00070000	R\$ 61,0200	R\$ 0,0427
12203	TUBO PVC SOLDÁVEL DE 50MM (1 1/2")	SEINFRA	M	1,40000000	R\$ 14,2600	R\$ 19,9020
TOTAL Material:						R\$ 20,1424

Mão de Obra		FORTE	UNID	COEFICIENTE	PREÇO UNITÁRIO	TOTAL
10043	AJUDANTE DE ENCANADOR	SEINFRA	H	0,60000000	R\$ 21,1000	R\$ 12,6600
12320	ENCANADOR	SEINFRA	H	0,60000000	R\$ 26,1800	R\$ 15,7060
TOTAL Mão de Obra:						R\$ 28,3660
VALOR:						R\$ 48,51

11.5.9. C2631 TUBO PVC SOLD. MARROM INCL. CONEXÕES D=75mm (2 1/2") (M)

Material	FORTE	UNID	COEFICIENTE	PREÇO UNITÁRIO	TOTAL	
10026	ADESIVO PARA TUBO DE PVC RIGIDO	SEINFRA	KG	0,00310000	R\$ 83,3600	R\$ 0,1964
11888	SOLUÇÃO LIMPADORA PARA PVC RIGIDO	SEINFRA	L	0,00110000	R\$ 61,0200	R\$ 0,0671
12205	TUBO PVC SOLDÁVEL DE 75MM (2 1/2")	SEINFRA	M	1,40000000	R\$ 40,3700	R\$ 56,5180
TOTAL Material:						R\$ 56,7815

Mão de Obra		FORTE	UNID	COEFICIENTE	PREÇO UNITÁRIO	TOTAL
10043	AJUDANTE DE ENCANADOR	SEINFRA	H	0,90000000	R\$ 21,1000	R\$ 18,9900
12320	ENCANADOR	SEINFRA	H	0,90000000	R\$ 26,1800	R\$ 23,5620
TOTAL Mão de Obra:						R\$ 42,5520
VALOR:						R\$ 99,33

11.5.10. C2381 TÊ PVC SOLD. MARROM D= 25mm (3/4") (UN)

--	--	--	--	--	--	--



Material	FORTE	UNID	COEFICIENTE	PREÇO UNITÁRIO	TOTAL
10026 ADESIVO PARA TUBO DE PVC RIGIDO	SEINFRA	KG	0,00900000	R\$ 63,3600	R\$ 0,5702
11888 SOLUÇÃO LIMPADORA PARA PVC RIGIDO	SEINFRA	L	0,00360000	R\$ 61,0200	R\$ 0,2197
11972 TE PVC SOLDAVEL 25MM	SEINFRA	UN	1,00000000	R\$ 1,3100	R\$ 1,3100
TOTAL Material:					R\$ 2,0999
Mão de Obra	FORTE	UNID	COEFICIENTE	PREÇO UNITÁRIO	TOTAL
10043 AJUDANTE DE ENCANADOR	SEINFRA	H	0,19000000	R\$ 21,1000	R\$ 4,0090
12320 ENCANADOR	SEINFRA	H	0,19000000	R\$ 26,1800	R\$ 4,9742
TOTAL Mão de Obra:					R\$ 8,9832
VALOR:					R\$ 11,08

11.5.11. C2384 TÊ PVC SOLD. MARROM D= 50mm (1 1/2") (UN)

Material	FORTE	UNID	COEFICIENTE	PREÇO UNITÁRIO	TOTAL
10026 ADESIVO PARA TUBO DE PVC RIGIDO	SEINFRA	KG	0,02100000	R\$ 63,3600	R\$ 1,3308
11888 SOLUÇÃO LIMPADORA PARA PVC RIGIDO	SEINFRA	L	0,00900000	R\$ 61,0200	R\$ 0,5492
11975 TE PVC SOLDAVEL 50MM	SEINFRA	UN	1,00000000	R\$ 10,5400	R\$ 10,5400
TOTAL Material:					R\$ 12,4198
Mão de Obra	FORTE	UNID	COEFICIENTE	PREÇO UNITÁRIO	TOTAL
10043 AJUDANTE DE ENCANADOR	SEINFRA	H	0,30000000	R\$ 21,1000	R\$ 6,3300
12320 ENCANADOR	SEINFRA	H	0,30000000	R\$ 26,1800	R\$ 7,8540
TOTAL Mão de Obra:					R\$ 14,1840
VALOR:					R\$ 26,60

11.5.12. C2386 TÊ PVC SOLD. MARROM D= 75mm (2 1/2") (UN)

Material	FORTE	UNID	COEFICIENTE	PREÇO UNITÁRIO	TOTAL
10026 ADESIVO PARA TUBO DE PVC RIGIDO	SEINFRA	KG	0,03900000	R\$ 63,3600	R\$ 2,4710
11888 SOLUÇÃO LIMPADORA PARA PVC RIGIDO	SEINFRA	L	0,01500000	R\$ 61,0200	R\$ 0,9153
11977 TE PVC SOLDAVEL 75MM	SEINFRA	UN	1,00000000	R\$ 62,7800	R\$ 62,7800
TOTAL Material:					R\$ 66,1663
Mão de Obra	FORTE	UNID	COEFICIENTE	PREÇO UNITÁRIO	TOTAL
10043 AJUDANTE DE ENCANADOR	SEINFRA	H	0,45000000	R\$ 21,1000	R\$ 9,4950
12320 ENCANADOR	SEINFRA	H	0,45000000	R\$ 26,1800	R\$ 11,7810
TOTAL Mão de Obra:					R\$ 21,2760
VALOR:					R\$ 87,44

11.5.13. C2411 TÊ REDUCAO PVC SOLDAVEL DE 75X50MM PARA AGUA FRIA (UN)

Material	FORTE	UNID	COEFICIENTE	PREÇO UNITÁRIO	TOTAL
10026 ADESIVO PARA TUBO DE PVC RIGIDO	SEINFRA	KG	0,04150000	R\$ 63,3600	R\$ 2,6294
11888 SOLUÇÃO LIMPADORA PARA PVC RIGIDO	SEINFRA	L	0,08300000	R\$ 61,0200	R\$ 3,8443
12025 TE REDUCAO PVC SOLDAVEL DE 75X50MM PARA AGUA FRIA	SEINFRA	UN	1,00000000	R\$ 46,5600	R\$ 46,5600
TOTAL Material:					R\$ 53,0337
Mão de Obra	FORTE	UNID	COEFICIENTE	PREÇO UNITÁRIO	TOTAL
10043 AJUDANTE DE ENCANADOR	SEINFRA	H	0,45000000	R\$ 21,1000	R\$ 9,4950
12320 ENCANADOR	SEINFRA	H	0,45000000	R\$ 26,1800	R\$ 11,7810
TOTAL Mão de Obra:					R\$ 21,2760
VALOR:					R\$ 74,31

11.6.1. COMP. 17 JOELHO 90 REDUÇÃO SOLDÁVEL COM BUCHA LATÃO 25 X 1/2" (UN)

OUTROS	FORTE	UNID	COEFICIENTE	PREÇO UNITÁRIO	TOTAL
COMP. JOELHO 90 REDUÇÃO SOLDÁVEL COM BUCHA LATÃO 25 X 1/2"		UN	1,00000000	R\$ 17,04	R\$ 17,04
TOTAL OUTROS:					R\$ 17,04
VALOR:					R\$ 17,04

11.6.2. COMP. 18 JOELHO 90 REDUÇÃO SOLDÁVEL COM BUCHA LATÃO 25 X 3/4" (UN)

OUTROS	FORTE	UNID	COEFICIENTE	PREÇO UNITÁRIO	TOTAL
COMP. JOELHO 90 REDUÇÃO SOLDÁVEL COM BUCHA LATÃO 25 X 3/4"		UN	1,00000000	R\$ 19,33	R\$ 19,33
TOTAL OUTROS:					R\$ 19,33
VALOR:					R\$ 19,33

11.6.3. COMP. 19 TÊ 90° SOLDÁVEL COM BUCHA LATÃO 1/2" (UN)

OUTROS	FORTE	UNID	COEFICIENTE	PREÇO UNITÁRIO	TOTAL
COMP. TÊ 90° SOLDÁVEL COM BUCHA LATÃO 1/2"		UN	1,00000000	R\$ 25,36	R\$ 25,36
TOTAL OUTROS:					R\$ 25,36
VALOR:					R\$ 25,36

11.7.1. COMP. 20 CAIXA D'ÁGUA POLIETILENO 10000 L (UN)

OUTROS	FORTE	UNID	COEFICIENTE	PREÇO UNITÁRIO	TOTAL
COMP. CAIXA D'ÁGUA POLIETILENO 10000 L		UN	1,00000000	R\$ 11,08	R\$ 11,08
TOTAL OUTROS:					R\$ 11,08
VALOR:					R\$ 11,08



OUTROS		FORTE	UNID	COEFICIENTE	PREÇO UNITÁRIO	TOTAL
COMP. 20	CAIXA D'ÁGUA POLIETILENO 10000 L		UN	1,00000000	R\$ 5.383,82	R\$ 5.383,82
TOTAL OUTROS:						R\$ 5.383,82
VALOR:						R\$ 5.383,82

12.1. C4601 PISO CIMENTADO COM ARGAMASSA DE CIMENTO E AREIA S/ PENEIRAR ESP. 2,0 cm (M2)						
Material		FORTE	UNID	COEFICIENTE	PREÇO UNITÁRIO	TOTAL
10109	AREIA MEDIA	SEINFRA	M3	0,02430000	R\$ 83,5800	R\$ 2,0310
10805	CIMENTO PORTLAND	SEINFRA	KG	7,31000000	R\$ 0,7100	R\$ 5,1901
TOTAL Material:						R\$ 7,2211
Mão de Obra		FORTE	UNID	COEFICIENTE	PREÇO UNITÁRIO	TOTAL
12391	PEDREIRO	SEINFRA	H	1,00000000	R\$ 26,8800	R\$ 26,8800
12549	SERVENTE	SEINFRA	H	1,15000000	R\$ 20,2600	R\$ 23,2990
TOTAL Mão de Obra:						R\$ 50,1590
VALOR:						R\$ 57,38

12.2. C4623 PISO PODOTÁTIL INTERNO EM BORRACHA 30x30cm ASSENTAMENTO COM COLA VINIL (FORNECIMENTO E ASSENTAMENTO) (M2)						
Material		FORTE	UNID	COEFICIENTE	PREÇO UNITÁRIO	TOTAL
18821	COLA VINIL PARA PVC	SEINFRA	KG	0,12000000	R\$ 30,7600	R\$ 3,6912
18822	PISO TÁTIL ALERTA OU DIRECIONAL EMBORRACHADO COR PRETO	SEINFRA	M2	1,10000000	R\$ 189,8100	R\$ 208,7910
TOTAL Material:						R\$ 212,4822
Mão de Obra		FORTE	UNID	COEFICIENTE	PREÇO UNITÁRIO	TOTAL
11328	LADRILHISTA	SEINFRA	H	0,50000000	R\$ 26,8800	R\$ 13,4300
12543	SERVENTE	SEINFRA	H	0,61000000	R\$ 20,2600	R\$ 12,3586
TOTAL Mão de Obra:						R\$ 25,7886
VALOR:						R\$ 238,27

12.3. COMP. 21 ELEVADOR - FORNECIMENTO E INSTALAÇÃO (UND)						
OUTROS		FORTE	UNID	COEFICIENTE	PREÇO UNITÁRIO	TOTAL
COMP. 21	ELEVADOR - FORNECIMENTO E INSTALAÇÃO		UND	1,00000000	R\$ 61.025,96	R\$ 61.025,96
TOTAL OUTROS:						R\$ 61.025,96
VALOR:						R\$ 61.025,96

13.1. C1628 LIMPEZA GERAL (M2)						
Mão de Obra		FORTE	UNID	COEFICIENTE	PREÇO UNITÁRIO	TOTAL
12543	SERVENTE	SEINFRA	H	0,70000000	R\$ 20,2600	R\$ 14,1820
TOTAL Mão de Obra:						R\$ 14,1820
VALOR:						R\$ 14,18

14.1. - ADMINISTRAÇÃO DE OBRA (%)						
OUTROS		FORTE	UNID	COEFICIENTE	PREÇO UNITÁRIO	TOTAL
-	ADMINISTRAÇÃO DE OBRA		%	1,00000000	R\$ 548,18	R\$ 548,18
TOTAL OUTROS:						R\$ 548,18
VALOR:						R\$ 548,18

NOVO ORIENTE-CE, DEZEMBRO DE 2023



Fco. Jordano T. R. de Carvalho
Eng. Civil OREA-CE 440310
RNP: 06077621-11

Fco. Jordano R. de Carvalho
 Rua ... Nº ...
 CEP: 44031-0
 RNF: 06077621-10

LEGENDA - ACESSIBILIDADE	
	ÁREAS DE ACESSIBILIDADE
	ÁREAS DE ACESSIBILIDADE

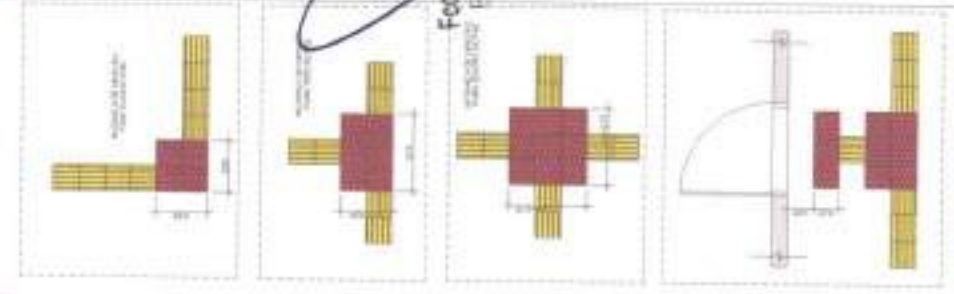

INSTITUIÇÃO: ...
 ENDEREÇO: ...
 CEP: ...
 PROJETO Nº: ...
 DATA: ...
 P02



1 REFORMA TERREÇO - PL. 8. ACESSIBILIDADE

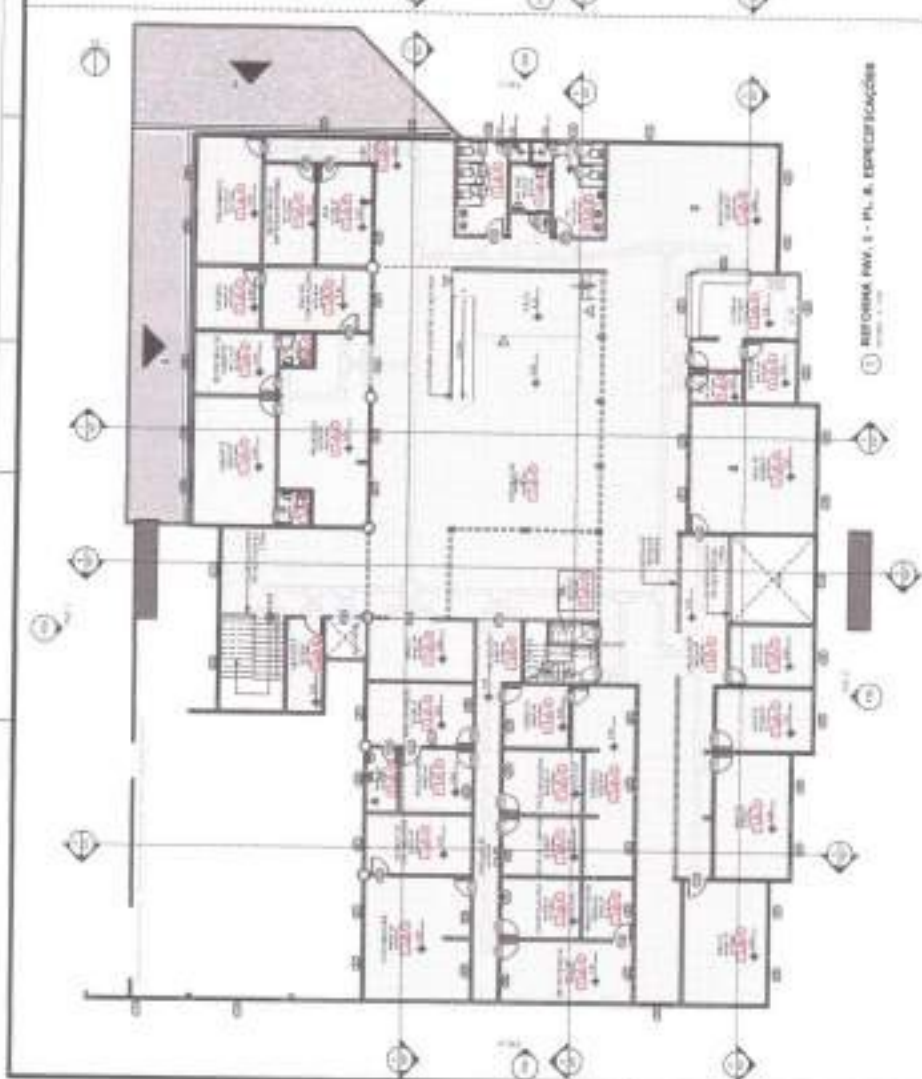

REFORMA PAV. 1 - PL. 8. ESPECIFICAÇÕES

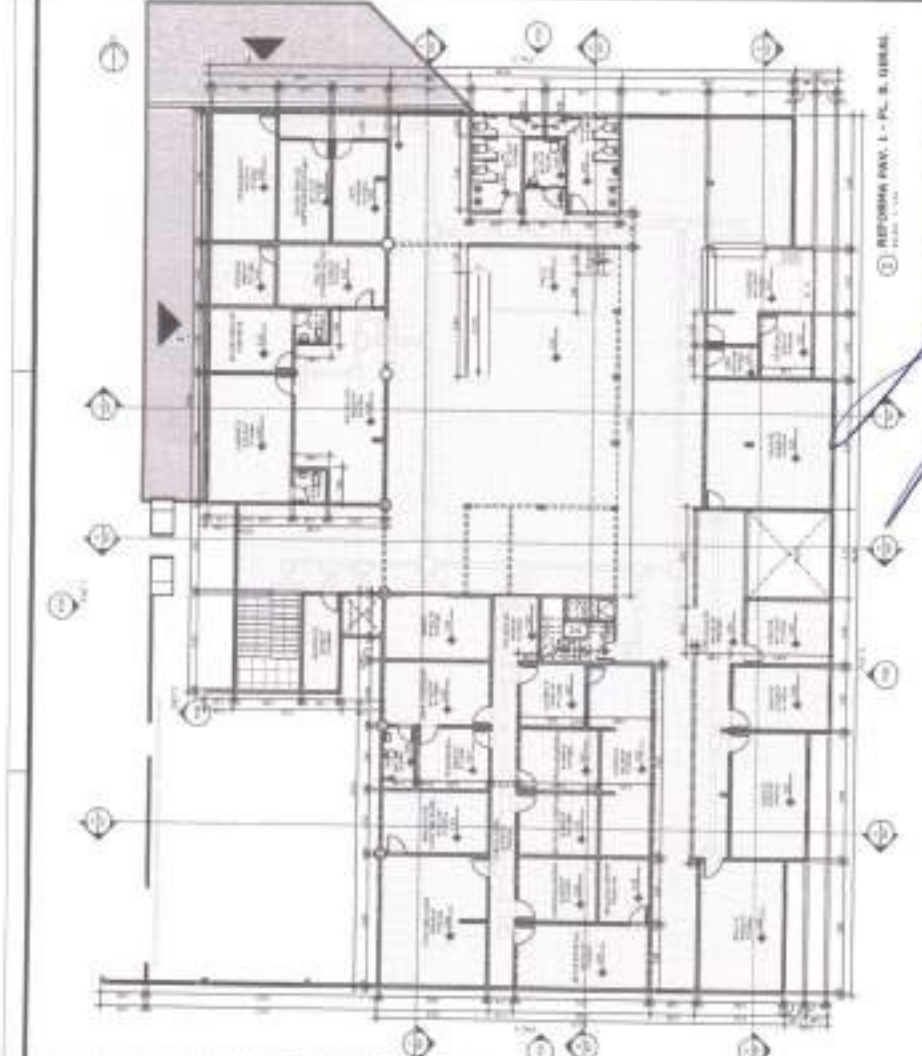

REFORMA PAV. 1 - PL. 8. UMBEL

Fernando R. de Garvalho
 Eng. San. CREA-CE 44031D
 P03/0007/02/10

4.1. UMBEL DE PORTAS

QUANTIDADE	ESPECIFICAÇÃO	UNIDADE	VALOR UNITÁRIO	VALOR TOTAL
1	PORTA ALUMINADA 1,20x2,10	m²	120,00	120,00
1	PORTA ALUMINADA 1,50x2,10	m²	150,00	150,00
1	PORTA ALUMINADA 1,80x2,10	m²	180,00	180,00
1	PORTA ALUMINADA 2,10x2,10	m²	210,00	210,00
1	PORTA ALUMINADA 2,40x2,10	m²	240,00	240,00
1	PORTA ALUMINADA 2,70x2,10	m²	270,00	270,00
1	PORTA ALUMINADA 3,00x2,10	m²	300,00	300,00
1	PORTA ALUMINADA 3,30x2,10	m²	330,00	330,00
1	PORTA ALUMINADA 3,60x2,10	m²	360,00	360,00
1	PORTA ALUMINADA 3,90x2,10	m²	390,00	390,00
1	PORTA ALUMINADA 4,20x2,10	m²	420,00	420,00
1	PORTA ALUMINADA 4,50x2,10	m²	450,00	450,00
1	PORTA ALUMINADA 4,80x2,10	m²	480,00	480,00
1	PORTA ALUMINADA 5,10x2,10	m²	510,00	510,00
1	PORTA ALUMINADA 5,40x2,10	m²	540,00	540,00
1	PORTA ALUMINADA 5,70x2,10	m²	570,00	570,00
1	PORTA ALUMINADA 6,00x2,10	m²	600,00	600,00
1	PORTA ALUMINADA 6,30x2,10	m²	630,00	630,00
1	PORTA ALUMINADA 6,60x2,10	m²	660,00	660,00
1	PORTA ALUMINADA 6,90x2,10	m²	690,00	690,00
1	PORTA ALUMINADA 7,20x2,10	m²	720,00	720,00
1	PORTA ALUMINADA 7,50x2,10	m²	750,00	750,00
1	PORTA ALUMINADA 7,80x2,10	m²	780,00	780,00
1	PORTA ALUMINADA 8,10x2,10	m²	810,00	810,00
1	PORTA ALUMINADA 8,40x2,10	m²	840,00	840,00
1	PORTA ALUMINADA 8,70x2,10	m²	870,00	870,00
1	PORTA ALUMINADA 9,00x2,10	m²	900,00	900,00
1	PORTA ALUMINADA 9,30x2,10	m²	930,00	930,00
1	PORTA ALUMINADA 9,60x2,10	m²	960,00	960,00
1	PORTA ALUMINADA 9,90x2,10	m²	990,00	990,00
1	PORTA ALUMINADA 10,20x2,10	m²	1020,00	1020,00
1	PORTA ALUMINADA 10,50x2,10	m²	1050,00	1050,00
1	PORTA ALUMINADA 10,80x2,10	m²	1080,00	1080,00
1	PORTA ALUMINADA 11,10x2,10	m²	1110,00	1110,00
1	PORTA ALUMINADA 11,40x2,10	m²	1140,00	1140,00
1	PORTA ALUMINADA 11,70x2,10	m²	1170,00	1170,00
1	PORTA ALUMINADA 12,00x2,10	m²	1200,00	1200,00
1	PORTA ALUMINADA 12,30x2,10	m²	1230,00	1230,00
1	PORTA ALUMINADA 12,60x2,10	m²	1260,00	1260,00
1	PORTA ALUMINADA 12,90x2,10	m²	1290,00	1290,00
1	PORTA ALUMINADA 13,20x2,10	m²	1320,00	1320,00
1	PORTA ALUMINADA 13,50x2,10	m²	1350,00	1350,00
1	PORTA ALUMINADA 13,80x2,10	m²	1380,00	1380,00
1	PORTA ALUMINADA 14,10x2,10	m²	1410,00	1410,00
1	PORTA ALUMINADA 14,40x2,10	m²	1440,00	1440,00
1	PORTA ALUMINADA 14,70x2,10	m²	1470,00	1470,00
1	PORTA ALUMINADA 15,00x2,10	m²	1500,00	1500,00
1	PORTA ALUMINADA 15,30x2,10	m²	1530,00	1530,00
1	PORTA ALUMINADA 15,60x2,10	m²	1560,00	1560,00
1	PORTA ALUMINADA 15,90x2,10	m²	1590,00	1590,00
1	PORTA ALUMINADA 16,20x2,10	m²	1620,00	1620,00
1	PORTA ALUMINADA 16,50x2,10	m²	1650,00	1650,00
1	PORTA ALUMINADA 16,80x2,10	m²	1680,00	1680,00
1	PORTA ALUMINADA 17,10x2,10	m²	1710,00	1710,00
1	PORTA ALUMINADA 17,40x2,10	m²	1740,00	1740,00
1	PORTA ALUMINADA 17,70x2,10	m²	1770,00	1770,00
1	PORTA ALUMINADA 18,00x2,10	m²	1800,00	1800,00
1	PORTA ALUMINADA 18,30x2,10	m²	1830,00	1830,00
1	PORTA ALUMINADA 18,60x2,10	m²	1860,00	1860,00
1	PORTA ALUMINADA 18,90x2,10	m²	1890,00	1890,00
1	PORTA ALUMINADA 19,20x2,10	m²	1920,00	1920,00
1	PORTA ALUMINADA 19,50x2,10	m²	1950,00	1950,00
1	PORTA ALUMINADA 19,80x2,10	m²	1980,00	1980,00
1	PORTA ALUMINADA 20,10x2,10	m²	2010,00	2010,00
1	PORTA ALUMINADA 20,40x2,10	m²	2040,00	2040,00
1	PORTA ALUMINADA 20,70x2,10	m²	2070,00	2070,00
1	PORTA ALUMINADA 21,00x2,10	m²	2100,00	2100,00
1	PORTA ALUMINADA 21,30x2,10	m²	2130,00	2130,00
1	PORTA ALUMINADA 21,60x2,10	m²	2160,00	2160,00
1	PORTA ALUMINADA 21,90x2,10	m²	2190,00	2190,00
1	PORTA ALUMINADA 22,20x2,10	m²	2220,00	2220,00
1	PORTA ALUMINADA 22,50x2,10	m²	2250,00	2250,00
1	PORTA ALUMINADA 22,80x2,10	m²	2280,00	2280,00
1	PORTA ALUMINADA 23,10x2,10	m²	2310,00	2310,00
1	PORTA ALUMINADA 23,40x2,10	m²	2340,00	2340,00
1	PORTA ALUMINADA 23,70x2,10	m²	2370,00	2370,00
1	PORTA ALUMINADA 24,00x2,10	m²	2400,00	2400,00
1	PORTA ALUMINADA 24,30x2,10	m²	2430,00	2430,00
1	PORTA ALUMINADA 24,60x2,10	m²	2460,00	2460,00
1	PORTA ALUMINADA 24,90x2,10	m²	2490,00	2490,00
1	PORTA ALUMINADA 25,20x2,10	m²	2520,00	2520,00
1	PORTA ALUMINADA 25,50x2,10	m²	2550,00	2550,00
1	PORTA ALUMINADA 25,80x2,10	m²	2580,00	2580,00
1	PORTA ALUMINADA 26,10x2,10	m²	2610,00	2610,00
1	PORTA ALUMINADA 26,40x2,10	m²	2640,00	2640,00
1	PORTA ALUMINADA 26,70x2,10	m²	2670,00	2670,00
1	PORTA ALUMINADA 27,00x2,10	m²	2700,00	2700,00
1	PORTA ALUMINADA 27,30x2,10	m²	2730,00	2730,00
1	PORTA ALUMINADA 27,60x2,10	m²	2760,00	2760,00
1	PORTA ALUMINADA 27,90x2,10	m²	2790,00	2790,00
1	PORTA ALUMINADA 28,20x2,10	m²	2820,00	2820,00
1	PORTA ALUMINADA 28,50x2,10	m²	2850,00	2850,00
1	PORTA ALUMINADA 28,80x2,10	m²	2880,00	2880,00
1	PORTA ALUMINADA 29,10x2,10	m²	2910,00	2910,00
1	PORTA ALUMINADA 29,40x2,10	m²	2940,00	2940,00
1	PORTA ALUMINADA 29,70x2,10	m²	2970,00	2970,00
1	PORTA ALUMINADA 30,00x2,10	m²	3000,00	3000,00
1	PORTA ALUMINADA 30,30x2,10	m²	3030,00	3030,00
1	PORTA ALUMINADA 30,60x2,10	m²	3060,00	3060,00
1	PORTA ALUMINADA 30,90x2,10	m²	3090,00	3090,00
1	PORTA ALUMINADA 31,20x2,10	m²	3120,00	3120,00
1	PORTA ALUMINADA 31,50x2,10	m²	3150,00	3150,00
1	PORTA ALUMINADA 31,80x2,10	m²	3180,00	3180,00
1	PORTA ALUMINADA 32,10x2,10	m²	3210,00	3210,00
1	PORTA ALUMINADA 32,40x2,10	m²	3240,00	3240,00
1	PORTA ALUMINADA 32,70x2,10	m²	3270,00	3270,00
1	PORTA ALUMINADA 33,00x2,10	m²	3300,00	3300,00
1	PORTA ALUMINADA 33,30x2,10	m²	3330,00	3330,00
1	PORTA ALUMINADA 33,60x2,10	m²	3360,00	3360,00
1	PORTA ALUMINADA 33,90x2,10	m²	3390,00	3390,00
1	PORTA ALUMINADA 34,20x2,10	m²	3420,00	3420,00
1	PORTA ALUMINADA 34,50x2,10	m²	3450,00	3450,00
1	PORTA ALUMINADA 34,80x2,10	m²	3480,00	3480,00
1	PORTA ALUMINADA 35,10x2,10	m²	3510,00	3510,00
1	PORTA ALUMINADA 35,40x2,10	m²	3540,00	3540,00
1	PORTA ALUMINADA 35,70x2,10	m²	3570,00	3570,00
1	PORTA ALUMINADA 36,00x2,10	m²	3600,00	3600,00
1	PORTA ALUMINADA 36,30x2,10	m²	3630,00	3630,00
1	PORTA ALUMINADA 36,60x2,10	m²	3660,00	3660,00
1	PORTA ALUMINADA 36,90x2,10	m²	3690,00	3690,00
1	PORTA ALUMINADA 37,20x2,10	m²	3720,00	3720,00
1	PORTA ALUMINADA 37,50x2,10	m²	3750,00	3750,00
1	PORTA ALUMINADA 37,80x2,10	m²	3780,00	3780,00
1	PORTA ALUMINADA 38,10x2,10	m²	3810,00	3810,00
1	PORTA ALUMINADA 38,40x2,10	m²	3840,00	3840,00
1	PORTA ALUMINADA 38,70x2,10	m²	3870,00	3870,00
1	PORTA ALUMINADA 39,00x2,10	m²	3900,00	3900,00
1	PORTA ALUMINADA 39,30x2,10	m²	3930,00	3930,00
1	PORTA ALUMINADA 39,60x2,10	m²	3960,00	3960,00
1	PORTA ALUMINADA 39,90x2,10	m²	3990,00	3990,00
1	PORTA ALUMINADA 40,20x2,10	m²	4020,00	4020,00
1	PORTA ALUMINADA 40,50x2,10	m²	4050,00	4050,00
1	PORTA ALUMINADA 40,80x2,10	m²	4080,00	4080,00
1	PORTA ALUMINADA 41,10x2,10	m²	4110,00	4110,00
1	PORTA ALUMINADA 41,40x2,10	m²	4140,00	4140,00
1	PORTA ALUMINADA 41,70x2,10	m²	4170,00	4170,00
1	PORTA ALUMINADA 42,00x2,10	m²	4200,00	4200,00
1	PORTA ALUMINADA 42,30x2,10	m²	4230,00	4230,00
1	PORTA ALUMINADA 42,60x2,10	m²	4260,00	4260,00
1	PORTA ALUMINADA 42,90x2,10	m²	4290,00	4290,00
1	PORTA ALUMINADA 43,20x2,10	m²	4320,00	4320,00
1	PORTA ALUMINADA 43,50x2,10	m²	4350,00	4350,00
1	PORTA ALUMINADA 43,80x2,10	m²	4380,00	4380,00
1	PORTA ALUMINADA 44,10x2,10	m²	4410,00	4410,00
1	PORTA ALUMINADA 44,40x2,10	m²	4440,00	4440,00
1	PORTA ALUMINADA 44,70x2,10	m²	4470,00	4470,00
1	PORTA ALUMINADA 45,00x2,10	m²	4500,00	4500,00
1	PORTA ALUMINADA 45,30x2,10	m²	4530,00	4530,00
1	PORTA ALUMINADA 45,60x2,10	m²	4560,00	4560,00
1	PORTA ALUMINADA 45,90x2,10	m²	4590,00	4590,00
1	PORTA ALUMINADA 46,20x2,10	m²	4620,00	4620,00
1	PORTA ALUMINADA 46,50x2,10	m²	4650,00	4650,00
1	PORTA ALUMINADA 46,80x2,10	m²	4680,00	4680,00
1	PORTA ALUMINADA 47,10x2,10	m²	4710,00	4710,00
1	PORTA ALUMINADA 47,40x2,10	m²	4740,00	4740,00
1	PORTA ALUMINADA 47,70x2,10	m²	4770,00	4770,00
1	PORTA ALUMINADA 48,00x2,10	m²	4800,00	4800,00
1	PORTA ALUMINADA 48,30x2,10	m²	4830,00	4830,00
1	PORTA ALUMINADA 48,60x2,10	m²	4860,00	4860,00
1	PORTA ALUMINADA 48,90x2,10	m²	4890,00	4890,00
1	PORTA ALUMINADA 49,20x2,10	m²	4920,00	4920,00
1	PORTA ALUMINADA 49,50x2,10	m²	4950,00	4950,00
1	PORTA ALUMINADA 49,80x2,10	m²	4980,00	4980,00
1	PORTA ALUMINADA 50,10x2,10	m²	5010,00	5010,00
1	PORTA ALUMINADA 50,40x2,10	m²	5040,00	5040,00
1	PORTA ALUMINADA 50,70x2,10	m²	5070,00	5070,00
1	PORTA ALUMINADA 51,00x2,10	m²	5100,00	5100,00
1	PORTA ALUMINADA 51,30x2,10	m²	5130,00	5130,00
1	PORTA ALUMINADA 51,60x2,10	m²	5160,00	5160,00
1	PORTA ALUMINADA 51,90x2,10	m²	5190,00	5190,00
1	PORTA ALUMINADA 52,20x2,10	m²	5220,00	5220,00

PROYECTO:	
FECHA:	
ESCALA:	
PROYECTISTA:	
REVISOR:	
APROBADO:	

Fco. Guadalupe T. R. de Carrillo
 Eng. Civil S.C.A.C.E. 440443
 RNP: 06877621-10

LEENDOS - ACESIBILIDAD	
	AMPLIACION DE PASADIZOS Y PASADIZOS DE ACCESIBILIDAD
	RECONSTRUCCION DE PASADIZOS Y PASADIZOS DE ACCESIBILIDAD

P05
 PÁGINA 5 DE 5

FLS
 PLAN DE ACCESIBILIDAD

REFORMA PAV. I - PL. B. ACCESIBILIDAD

INSTITUCION: UNIVERSIDAD NACIONAL DE TRUJILLO
 DEPARTAMENTO: TRUJILLO
 DIRECCION: AV. 28 DE SETIEMBRE S/N. TRUJILLO, PERU.
 TELEFONO: 0424 222222



(1) REFORMA PAV. I - PL. B. ACCESIBILIDAD
 ESCALA: 1:100

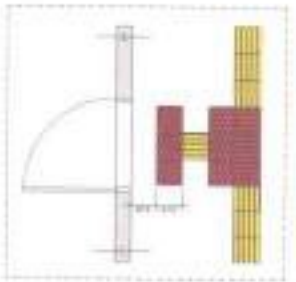
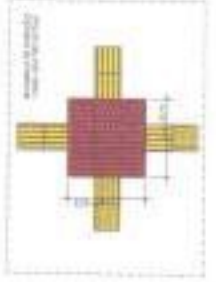
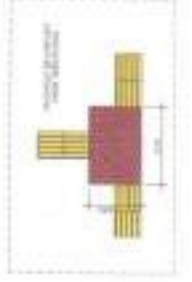
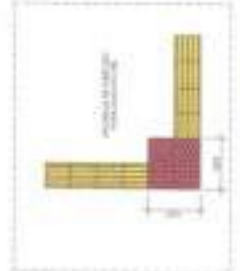

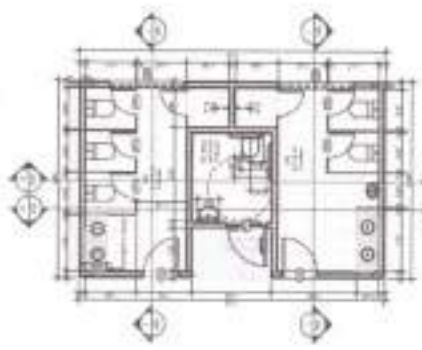

1 PLANTA - VIGAS



2 CORTES 00 - DET VIGAS



3 CORTES 01 - DET VIGAS



4 CORTES 02 - DET VIGAS



5 CORTES 03 - DET VIGAS

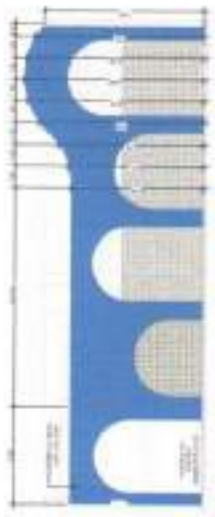

6 DET - FACHADA 1

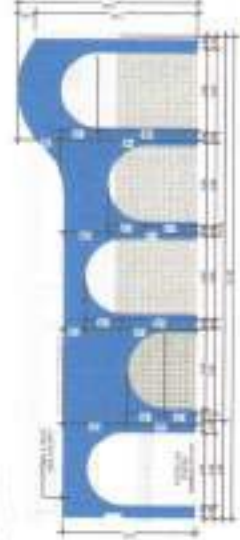

7 DET - FACHADA 2

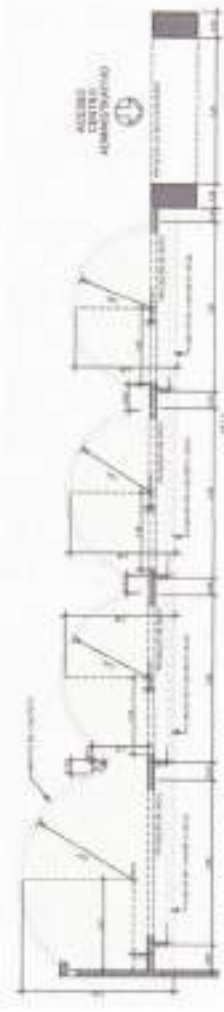

8 PLANTA - APLICAÇÃO DE FACHADA

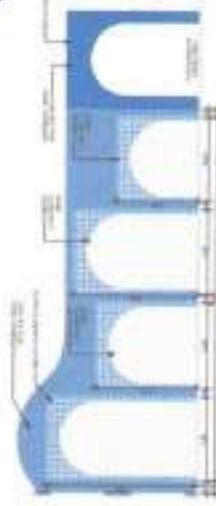

9 DET - FACHADA 3

Fca. Giordano T. R. de Carvalho
 Eng. Civil CREA-CE 44031D
 RNP: 65077621-10

ALGUMAS INFORMAÇÕES

ITEM	DESCRIÇÃO	UNID.	QUANTIDADE	VALOR UNITÁRIO	VALOR TOTAL
1
2
3
4
5
6
7
8
9
10
11
12
13
14
15
16
17
18
19
20
21
22
23
24
25
26
27
28
29
30
31
32
33
34
35
36
37
38
39
40
41
42
43
44
45
46
47
48
49
50
51
52
53
54
55
56
57
58
59
60
61
62
63
64
65
66
67
68
69
70
71
72
73
74
75
76
77
78
79
80
81
82
83
84
85
86
87
88
89
90
91
92
93
94
95
96
97
98
99
100

ALGUMAS INFORMAÇÕES

ITEM	DESCRIÇÃO	UNID.	QUANTIDADE	VALOR UNITÁRIO	VALOR TOTAL
1
2
3
4
5
6
7
8
9
10
11
12
13
14
15
16
17
18
19
20
21
22
23
24
25
26
27
28
29
30
31
32
33
34
35
36
37
38
39
40
41
42
43
44
45
46
47
48
49
50
51
52
53
54
55
56
57
58
59
60
61
62
63
64
65
66
67
68
69
70
71
72
73
74
75
76
77
78
79
80
81
82
83
84
85
86
87
88
89
90
91
92
93
94
95
96
97
98
99
100

P09 %



1	2	3	4	5	6	7	8	9	10	11	12	13	14	15	16	17	18	19	20	21	22	23	24	25	26	27	28	29	30	31	32	33	34	35	36	37	38	39	40	41	42	43	44	45	46	47	48	49	50	51	52	53	54	55	56	57	58	59	60	61	62	63	64	65	66	67	68	69	70	71	72	73	74	75	76	77	78	79	80	81	82	83	84	85	86	87	88	89	90	91	92	93	94	95	96	97	98	99	100
---	---	---	---	---	---	---	---	---	----	----	----	----	----	----	----	----	----	----	----	----	----	----	----	----	----	----	----	----	----	----	----	----	----	----	----	----	----	----	----	----	----	----	----	----	----	----	----	----	----	----	----	----	----	----	----	----	----	----	----	----	----	----	----	----	----	----	----	----	----	----	----	----	----	----	----	----	----	----	----	----	----	----	----	----	----	----	----	----	----	----	----	----	----	----	----	----	----	----	-----

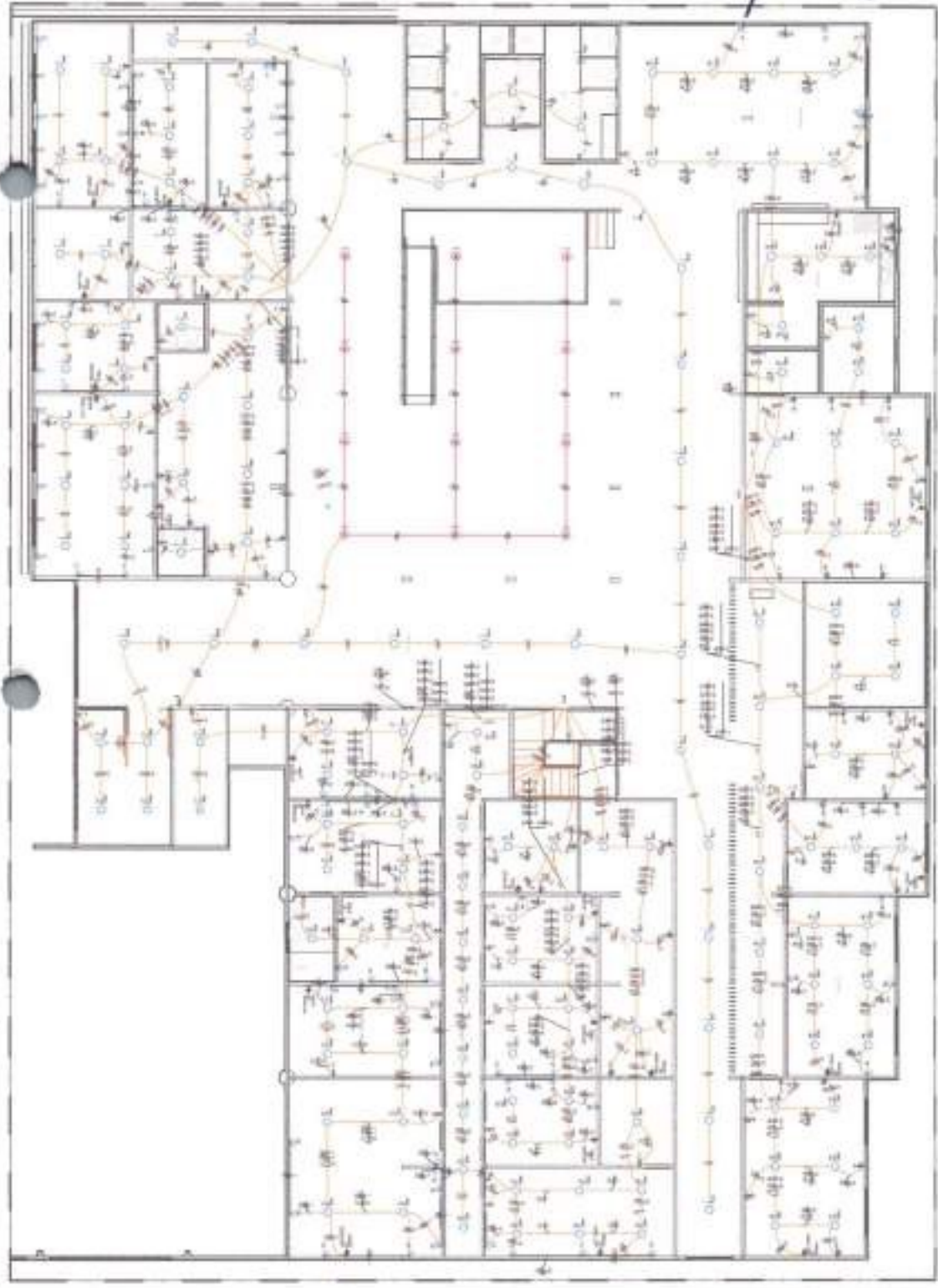

1	2	3	4	5	6	7	8	9	10	11	12	13	14	15	16	17	18	19	20	21	22	23	24	25	26	27	28	29	30	31	32	33	34	35	36	37	38	39	40	41	42	43	44	45	46	47	48	49	50	51	52	53	54	55	56	57	58	59	60	61	62	63	64	65	66	67	68	69	70	71	72	73	74	75	76	77	78	79	80	81	82	83	84	85	86	87	88	89	90	91	92	93	94	95	96	97	98	99	100
---	---	---	---	---	---	---	---	---	----	----	----	----	----	----	----	----	----	----	----	----	----	----	----	----	----	----	----	----	----	----	----	----	----	----	----	----	----	----	----	----	----	----	----	----	----	----	----	----	----	----	----	----	----	----	----	----	----	----	----	----	----	----	----	----	----	----	----	----	----	----	----	----	----	----	----	----	----	----	----	----	----	----	----	----	----	----	----	----	----	----	----	----	----	----	----	----	----	----	-----

1	2	3	4	5	6	7	8	9	10	11	12	13	14	15	16	17	18	19	20	21	22	23	24	25	26	27	28	29	30	31	32	33	34	35	36	37	38	39	40	41	42	43	44	45	46	47	48	49	50	51	52	53	54	55	56	57	58	59	60	61	62	63	64	65	66	67	68	69	70	71	72	73	74	75	76	77	78	79	80	81	82	83	84	85	86	87	88	89	90	91	92	93	94	95	96	97	98	99	100
---	---	---	---	---	---	---	---	---	----	----	----	----	----	----	----	----	----	----	----	----	----	----	----	----	----	----	----	----	----	----	----	----	----	----	----	----	----	----	----	----	----	----	----	----	----	----	----	----	----	----	----	----	----	----	----	----	----	----	----	----	----	----	----	----	----	----	----	----	----	----	----	----	----	----	----	----	----	----	----	----	----	----	----	----	----	----	----	----	----	----	----	----	----	----	----	----	----	----	-----

1	2	3	4	5	6	7	8	9	10	11	12	13	14	15	16	17	18	19	20	21	22	23	24	25	26	27	28	29	30	31	32	33	34	35	36	37	38	39	40	41	42	43	44	45	46	47	48	49	50	51	52	53	54	55	56	57	58	59	60	61	62	63	64	65	66	67	68	69	70	71	72	73	74	75	76	77	78	79	80	81	82	83	84	85	86	87	88	89	90	91	92	93	94	95	96	97	98	99	100
---	---	---	---	---	---	---	---	---	----	----	----	----	----	----	----	----	----	----	----	----	----	----	----	----	----	----	----	----	----	----	----	----	----	----	----	----	----	----	----	----	----	----	----	----	----	----	----	----	----	----	----	----	----	----	----	----	----	----	----	----	----	----	----	----	----	----	----	----	----	----	----	----	----	----	----	----	----	----	----	----	----	----	----	----	----	----	----	----	----	----	----	----	----	----	----	----	----	----	-----

Fco. Giordano T. R. de Carvalho
 Eng. Civil CREA 02-14541/D
 RNP. 060/621-10

1	2	3	4	5	6	7	8	9	10	11	12	13	14	15	16	17	18	19	20	21	22	23	24	25	26	27	28	29	30	31	32	33	34	35	36	37	38	39	40	41	42	43	44	45	46	47	48	49	50	51	52	53	54	55	56	57	58	59	60	61	62	63	64	65	66	67	68	69	70	71	72	73	74	75	76	77	78	79	80	81	82	83	84	85	86	87	88	89	90	91	92	93	94	95	96	97	98	99	100
---	---	---	---	---	---	---	---	---	----	----	----	----	----	----	----	----	----	----	----	----	----	----	----	----	----	----	----	----	----	----	----	----	----	----	----	----	----	----	----	----	----	----	----	----	----	----	----	----	----	----	----	----	----	----	----	----	----	----	----	----	----	----	----	----	----	----	----	----	----	----	----	----	----	----	----	----	----	----	----	----	----	----	----	----	----	----	----	----	----	----	----	----	----	----	----	----	----	----	-----



Nome: _____
 Endereço: _____
 Telefone: _____
 E-mail: _____
 Assinatura: _____
 Data: _____

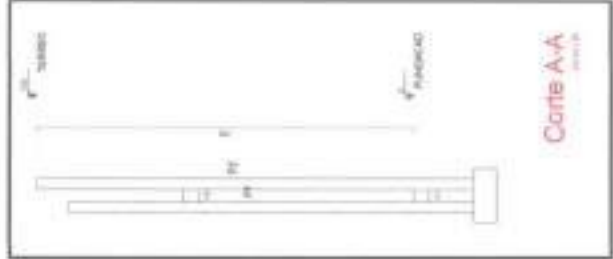
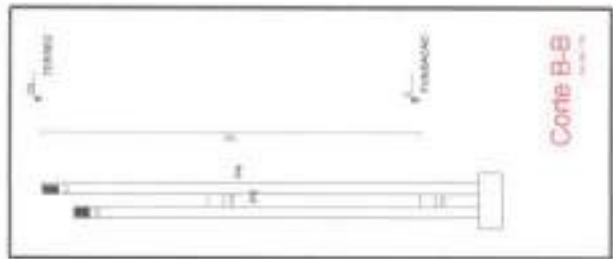
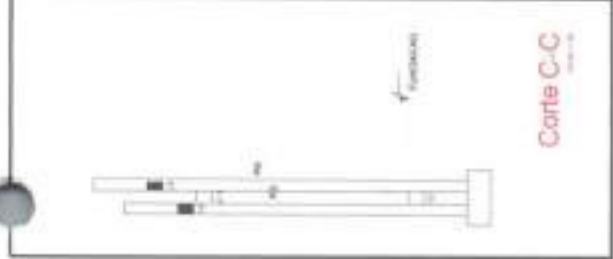

Item	Descrição	Quantidade	Valor Unitário	Valor Total
1
2
3
4
5
6
7
8
9
10
11
12
13
14
15
16
17
18
19
20
21
22
23
24
25
26
27
28
29
30
31
32
33
34
35
36
37
38
39
40
41
42
43
44
45
46
47
48
49
50

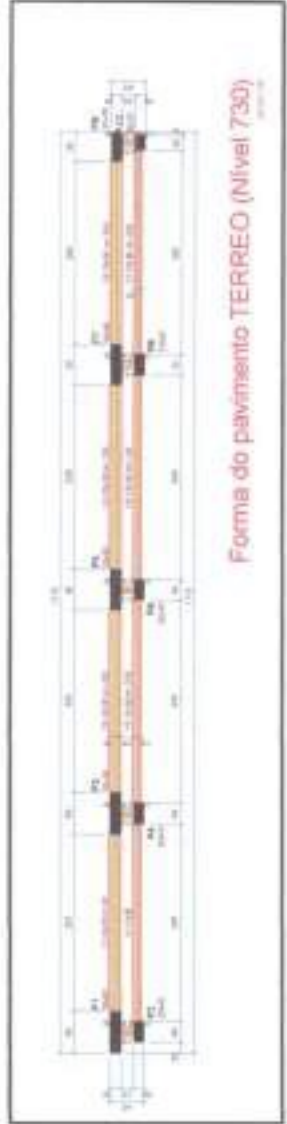

Fco. **Giordano T. R. de Carvalho**
 Eng. CAR. CRP. 126.103
 RNP. 06077621-10



Nº _____
 Data _____
 Assinatura: _____
 Nome: _____
 Cargo: _____
 Função: _____
 Assinatura: _____
 Nome: _____
 Cargo: _____
 Função: _____



25.		25.		25.		25.		25.	
26.		26.		26.		26.		26.	
27.		27.		27.		27.		27.	
28.		28.		28.		28.		28.	
29.		29.		29.		29.		29.	

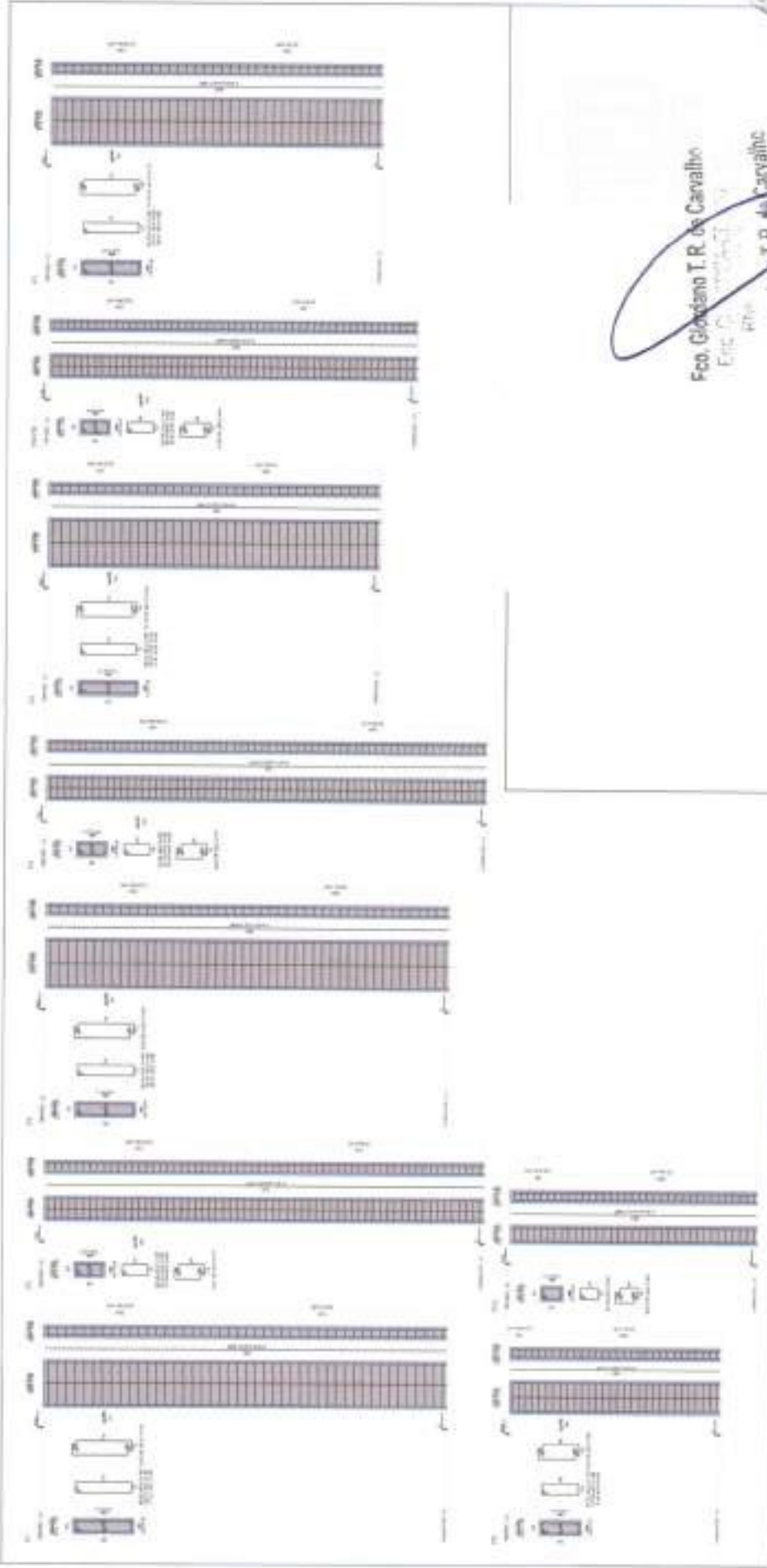

Feo. Glordano T. R. de Carvalho
 Eng. Civil
 Feo. Glordano T. R. de Carvalho
 Eng. Civil CREA-CE 140310
 RNP-0607621-10



PROJETO	REVISÃO	PROJETO	REVISÃO
01	01	01	01
02	02	02	02
03	03	03	03
04	04	04	04
05	05	05	05
06	06	06	06
07	07	07	07
08	08	08	08
09	09	09	09
10	10	10	10
11	11	11	11
12	12	12	12
13	13	13	13
14	14	14	14
15	15	15	15
16	16	16	16
17	17	17	17
18	18	18	18
19	19	19	19
20	20	20	20
21	21	21	21
22	22	22	22
23	23	23	23
24	24	24	24
25	25	25	25
26	26	26	26
27	27	27	27
28	28	28	28
29	29	29	29
30	30	30	30
31	31	31	31
32	32	32	32
33	33	33	33
34	34	34	34
35	35	35	35
36	36	36	36
37	37	37	37
38	38	38	38
39	39	39	39
40	40	40	40
41	41	41	41
42	42	42	42
43	43	43	43
44	44	44	44
45	45	45	45
46	46	46	46
47	47	47	47
48	48	48	48
49	49	49	49
50	50	50	50
51	51	51	51
52	52	52	52
53	53	53	53
54	54	54	54
55	55	55	55
56	56	56	56
57	57	57	57
58	58	58	58
59	59	59	59
60	60	60	60
61	61	61	61
62	62	62	62
63	63	63	63
64	64	64	64
65	65	65	65
66	66	66	66
67	67	67	67
68	68	68	68
69	69	69	69
70	70	70	70
71	71	71	71
72	72	72	72
73	73	73	73
74	74	74	74
75	75	75	75
76	76	76	76
77	77	77	77
78	78	78	78
79	79	79	79
80	80	80	80
81	81	81	81
82	82	82	82
83	83	83	83
84	84	84	84
85	85	85	85
86	86	86	86
87	87	87	87
88	88	88	88
89	89	89	89
90	90	90	90
91	91	91	91
92	92	92	92
93	93	93	93
94	94	94	94
95	95	95	95
96	96	96	96
97	97	97	97
98	98	98	98
99	99	99	99
100	100	100	100



Fco. Siorcino T. R. de Carvalho
 Fco. CREA-CE 44031D
 Eng. RNP 06017621-10

PROF. DR. A. M. DE NOVA OLIVEIRA
 FLS. _____

PROJ. ARQUITETONICO	PROJ. MECANICO	PROJ. ELETRICO	PROJ. HIDRAULICO	PROJ. PNEUMATICO	PROJ. SANEAMENTO	PROJ. INSTALACOES
_____	_____	_____	_____	_____	_____	_____

PROJ. SANEAMENTO	PROJ. INSTALACOES	PROJ. PNEUMATICO	PROJ. HIDRAULICO	PROJ. ELETRICO	PROJ. MECANICO	PROJ. ARQUITETONICO
_____	_____	_____	_____	_____	_____	_____

PROJ. SANEAMENTO	PROJ. INSTALACOES	PROJ. PNEUMATICO	PROJ. HIDRAULICO	PROJ. ELETRICO	PROJ. MECANICO	PROJ. ARQUITETONICO
_____	_____	_____	_____	_____	_____	_____

PREFEITURA MUNICIPAL DE MONTA
 SECRETARIA DE PLANEJAMENTO E ADMINISTRAÇÃO
 DEPARTAMENTO DE LICITAÇÃO E CONTRATAÇÃO
 Nº 001/02
 DATA: 12/02/2002
 VALOR: R\$ 1.000,00
 Nº 001/02
 DATA: 12/02/2002
 VALOR: R\$ 1.000,00

Fco. Jordano T. R. de Carvalho
 Eng. Civil CREA-CE 440310
 RFP: 06077621-10



1	2
3	4
5	6
7	8
9	10
11	12
13	14
15	16
17	18
19	20
21	22
23	24
25	26
27	28
29	30
31	32
33	34
35	36
37	38
39	40
41	42
43	44
45	46
47	48
49	50
51	52
53	54
55	56
57	58
59	60
61	62
63	64
65	66
67	68
69	70
71	72
73	74
75	76
77	78
79	80
81	82
83	84
85	86
87	88
89	90
91	92
93	94
95	96
97	98
99	100





Anotação de Responsabilidade Técnica - ART
Lei nº 6.496, de 7 de dezembro de 1977

CREA-CE

ART OBRA / SERVIÇO
Nº CE20231336581

Conselho Regional de Engenharia e Agronomia do Ceará

INICIAL

1. Responsável Técnico

FRANCISCO GORDANO IRIAPINA RODRIGUES DE CARVALHO

Título profissional: TECNÓLOGO EM CONSTRUÇÃO CIVIL - EDIFICAÇÕES, ENGENHEIRO CIVIL

RNP: 0607762110

Registro: 44031CE

2. Dados do Contrato

Contratante: MUNICÍPIO DE NOVO ORIENTE

RUA DEOCLECIANO ARAGÃO

Complemento:

Cidade: Novo Oriente

Bairro: CENTRO

UF: CE

CPF/CNPJ: 07.982.010/0001-19

Nº: 15

CEP: 63740000

Contrato: 05.002/2021

Valor: R\$ 1.000.000,00

Celebrado em:

Tipo de contratante: Pessoa Jurídica de Direito Público

Ação Institucional: NENHUMA - NÃO OPTANTE

3. Dados da Obra/Serviço

RUA DEOCLECIANO ARAGÃO

Complemento:

Cidade: Novo Oriente

Data de início: 12/12/2023

Finalidade: SEM DEFINIÇÃO

Proprietário: MUNICÍPIO DE NOVO ORIENTE

Bairro: CENTRO

UF: CE

Nº: 15

CEP: 63740000

Coordenadas Geográficas: -5.538082, -40.773699

Código: Não Especificado

CPF/CNPJ: 07.982.010/0001-19

4. Atividade Técnica

14 - Elaboração

	Quantidade	Unidade
80 - Projeto > ESTRUTURAS > ESTRUTURAS DE CONCRETO E ARGAMASSA ARMADA > #2.1.1 - DE ESTRUTURA DE CONCRETO ARMADO	1,00	un
80 - Projeto > CONSTRUÇÃO CIVIL > EDIFICAÇÕES > DE EDIFICAÇÃO > #1.1.1.1 - DE ALVENARIA	1,00	un
80 - Projeto > ELETROTÉCNICA > INSTALAÇÕES ELÉTRICAS > DE INSTALAÇÕES ELÉTRICAS DE MÉDIA TENSÃO > #11.10.4.3 - PARA FINS RESIDENCIAIS E COMERCIAIS	1,00	un
80 - Projeto > CONSTRUÇÃO CIVIL > INSTALAÇÕES HIDROSSANITÁRIAS > #1.4.4 - DE LIGAÇÃO INDIVIDUAL DE REDE DE ÁGUA	1,00	un
80 - Projeto > CONSTRUÇÃO CIVIL > INSTALAÇÕES HIDROSSANITÁRIAS > #1.4.5 - DE LIGAÇÃO INDIVIDUAL DE REDE DE ESGOTO	1,00	un
80 - Projeto > CONSTRUÇÃO CIVIL > EDIFICAÇÕES > DE ADEQUAÇÃO PARA ACESSIBILIDADE > #1.1.4.2 - DE EDIFICAÇÃO PARA FINS COMERCIAIS	1,00	un
80 - Projeto > QUÍMICA > PRODUTOS DA INDÚSTRIA QUÍMICA > DE PRODUTOS DA INDÚSTRIA QUÍMICA > #21.1.1.20 - TINTAS, VERNIZES, ESMALTES E LAÇAS	1,00	un
80 - Projeto > GEOTECNIA E GEOLOGIA DA ENGENHARIA > OBRAS DE TERRA > DE OBRAS DE TERRA > #3.3.1.3 - ATERRÃO	1,00	un
80 - Projeto > GEOTECNIA E GEOLOGIA DA ENGENHARIA > OBRAS DE TERRA > DE OBRAS DE TERRA > #3.3.1.4 - COMPACTAÇÃO	1,00	un
80 - Projeto > CONSTRUÇÃO CIVIL > EDIFICAÇÕES > DE VEDAÇÃO > #1.1.8.2 - COM DRYWALL	1,00	un
35 - Elaboração de orçamento > ESTRUTURAS > ESTRUTURAS DE CONCRETO E ARGAMASSA ARMADA > #2.1.1 - DE ESTRUTURA DE CONCRETO ARMADO	1,00	un
35 - Elaboração de orçamento > CONSTRUÇÃO CIVIL > EDIFICAÇÕES > DE EDIFICAÇÃO > #1.1.1.1 - DE ALVENARIA	1,00	un
35 - Elaboração de orçamento > ELETROTÉCNICA > INSTALAÇÕES ELÉTRICAS > DE INSTALAÇÕES ELÉTRICAS DE MÉDIA TENSÃO > #11.10.4.3 - PARA FINS RESIDENCIAIS E COMERCIAIS	1,00	un
35 - Elaboração de orçamento > CONSTRUÇÃO CIVIL > INSTALAÇÕES HIDROSSANITÁRIAS > #1.4.4 - DE LIGAÇÃO INDIVIDUAL DE REDE DE ÁGUA	1,00	un
35 - Elaboração de orçamento > CONSTRUÇÃO CIVIL > INSTALAÇÕES HIDROSSANITÁRIAS > #1.4.5 - DE LIGAÇÃO INDIVIDUAL DE REDE DE ESGOTO	1,00	un

A autenticidade desta ART pode ser verificada em: <https://craa-ce.org.br/publico> com a chave: a7v08
Impresso em: 23/12/2023 às 12:40:53 por: u@189.14.134.170





Conselho Regional de Engenharia e Agronomia do Ceará

INICIAL

35 - Elaboração de orçamento > CONSTRUÇÃO CIVIL > EDIFICAÇÕES > DE ADEQUAÇÃO PARA ACESSIBILIDADE > #1.1.4.2 - DE EDIFICAÇÃO PARA FINS COMERCIAIS	1,00	un
35 - Elaboração de orçamento > QUÍMICA > PRODUTOS DA INDÚSTRIA QUÍMICA > DE PRODUTOS DA INDÚSTRIA QUÍMICA > #21.1.1.20 - TINTAS, VERNIZES, ESMALTES E LACAS	1,00	un
35 - Elaboração de orçamento > GEOTECNIA E GEOLOGIA DA ENGENHARIA > OBRAS DE TERRA > DE OBRAS DE TERRA > #3.3.1.3 - ATERRO	1,00	un
35 - Elaboração de orçamento > GEOTECNIA E GEOLOGIA DA ENGENHARIA > OBRAS DE TERRA > DE OBRAS DE TERRA > #3.3.1.4 - COMPACTAÇÃO	1,00	un
35 - Elaboração de orçamento > CONSTRUÇÃO CIVIL > EDIFICAÇÕES > DE VEDAÇÃO > #1.1.8.2 - COM DRYWALL	1,00	un
72 - Orientação técnica > ESTRUTURAS > ESTRUTURAS DE CONCRETO E ARGAMASSA ARMADA > #2.1.1 - DE ESTRUTURA DE CONCRETO ARMADO	1,00	un
72 - Orientação técnica > CONSTRUÇÃO CIVIL > EDIFICAÇÕES > DE EDIFICAÇÃO > #1.1.1.1 - DE ALVENARIA	1,00	un
72 - Orientação técnica > ELETROTÉCNICA > INSTALAÇÕES ELÉTRICAS > DE INSTALAÇÕES ELÉTRICAS DE MÉDIA TENSÃO > #11.10.4.3 - PARA FINS RESIDENCIAIS E COMERCIAIS	1,00	un
72 - Orientação técnica > CONSTRUÇÃO CIVIL > INSTALAÇÕES HIDROSSANITÁRIAS > #1.4.4 - DE LIGAÇÃO INDIVIDUAL DE REDE DE ÁGUA	1,00	un
72 - Orientação técnica > CONSTRUÇÃO CIVIL > INSTALAÇÕES HIDROSSANITÁRIAS > #1.4.5 - DE LIGAÇÃO INDIVIDUAL DE REDE DE ESGOTO	1,00	un
72 - Orientação técnica > CONSTRUÇÃO CIVIL > EDIFICAÇÕES > DE ADEQUAÇÃO PARA ACESSIBILIDADE > #1.1.4.2 - DE EDIFICAÇÃO PARA FINS COMERCIAIS	1,00	un
72 - Orientação técnica > QUÍMICA > PRODUTOS DA INDÚSTRIA QUÍMICA > DE PRODUTOS DA INDÚSTRIA QUÍMICA > #21.1.1.20 - TINTAS, VERNIZES, ESMALTES E LACAS	1,00	un
72 - Orientação técnica > GEOTECNIA E GEOLOGIA DA ENGENHARIA > OBRAS DE TERRA > DE OBRAS DE TERRA > #3.3.1.3 - ATERRO	1,00	un
72 - Orientação técnica > GEOTECNIA E GEOLOGIA DA ENGENHARIA > OBRAS DE TERRA > DE OBRAS DE TERRA > #3.3.1.4 - COMPACTAÇÃO	1,00	un
72 - Orientação técnica > CONSTRUÇÃO CIVIL > EDIFICAÇÕES > DE VEDAÇÃO > #1.1.8.2 - COM DRYWALL	1,00	un
18 - Fiscalização		
60 - Fiscalização de obra > ESTRUTURAS > ESTRUTURAS DE CONCRETO E ARGAMASSA ARMADA > #2.1.1 - DE ESTRUTURA DE CONCRETO ARMADO	1,00	un
60 - Fiscalização de obra > CONSTRUÇÃO CIVIL > EDIFICAÇÕES > DE EDIFICAÇÃO > #1.1.1.1 - DE ALVENARIA	1,00	un
60 - Fiscalização de obra > ELETROTÉCNICA > INSTALAÇÕES ELÉTRICAS > DE INSTALAÇÕES ELÉTRICAS DE MÉDIA TENSÃO > #11.10.4.3 - PARA FINS RESIDENCIAIS E COMERCIAIS	1,00	un
60 - Fiscalização de obra > CONSTRUÇÃO CIVIL > INSTALAÇÕES HIDROSSANITÁRIAS > #1.4.4 - DE LIGAÇÃO INDIVIDUAL DE REDE DE ÁGUA	1,00	un
60 - Fiscalização de obra > CONSTRUÇÃO CIVIL > INSTALAÇÕES HIDROSSANITÁRIAS > #1.4.5 - DE LIGAÇÃO INDIVIDUAL DE REDE DE ESGOTO	1,00	un
60 - Fiscalização de obra > CONSTRUÇÃO CIVIL > EDIFICAÇÕES > DE ADEQUAÇÃO PARA ACESSIBILIDADE > #1.1.4.2 - DE EDIFICAÇÃO PARA FINS COMERCIAIS	1,00	un
60 - Fiscalização de obra > QUÍMICA > PRODUTOS DA INDÚSTRIA QUÍMICA > DE PRODUTOS DA INDÚSTRIA QUÍMICA > #21.1.1.20 - TINTAS, VERNIZES, ESMALTES E LACAS	1,00	un
60 - Fiscalização de obra > GEOTECNIA E GEOLOGIA DA ENGENHARIA > OBRAS DE TERRA > DE OBRAS DE TERRA > #3.3.1.3 - ATERRO	1,00	un
60 - Fiscalização de obra > GEOTECNIA E GEOLOGIA DA ENGENHARIA > OBRAS DE TERRA > DE OBRAS DE TERRA > #3.3.1.4 - COMPACTAÇÃO	1,00	un
60 - Fiscalização de obra > CONSTRUÇÃO CIVIL > EDIFICAÇÕES > DE VEDAÇÃO > #1.1.8.2 - COM DRYWALL	1,00	un

Após a conclusão das atividades técnicas o profissional deve proceder a baixa desta ART

5. Observações

ELABORAÇÃO DE PROJETO, ORÇAMENTO, MEMORIAL DESCRITIVO E FISCALIZAÇÃO DA REFORMA DO MERCADO MUNICIPAL/CENTRO ADMINISTRATIVO NO MUNICÍPIO DE NOVO ORIENTE-CE, CONFORME MAPP 2374.

6. Declarações

- Declaro que estou cumprindo as regras de acessibilidade previstas nas normas técnicas da ABNT, na legislação específica e no decreto n. 5296/2004.

7. Entidade da Classe

A autenticidade desta ART pode ser verificada em: <https://crea-ce.org.br/validar/>, com a chave: a708

Impressão em: 23/12/2023 às 12:40:53 por: |p: 189.54.184.176





Anotação de Responsabilidade Técnica - ART
Lei nº 6.496, de 7 de dezembro de 1977

CREA-CE

ART OBRA / SERVIÇO
Nº CE20231336581

Conselho Regional de Engenharia e Agronomia do Ceará

INICIAL

SINDICATO DOS ENGENHEIROS NO ESTADO DO CEARÁ (SENGE-CE)

8. Assinaturas

Declaro serem verdadeiras as informações acima

Local _____ de _____ de _____

9. Informações

* A ART é válida somente quando quitada, mediante apresentação do comprovante do pagamento ou conferência no site do CREA

10. Valor

Valor da ART: **R\$ 254,59** Registrada em: **22/12/2023** Valor pago: **R\$ 254,59** Nosso Número: **8216615003**

FRANCISCO GIORGIO FERREIRA RODRIGUES DE CARVALHO - CPF
067.596.976-15

MUNICÍPIO DE NOVO ORIENTE - CNPJ: 07.982.810/0001-19





**ANEXO I - DE TERMO DE REFERÊNCIA
CONCORRÊNCIA PÚBLICA Nº 05.003/2024
PROCESSO ADMINISTRATIVO Nº 05.003/2024**

1. DAS CONDIÇÕES GERAIS DA CONTRATAÇÃO

1.1. Contratação de empresa para Revitalização do Centro Administrativo do município de Novo Oriente CE. CONVÊNIO 48/2024 MAPP2374, conforme condições e exigências estabelecidas neste instrumento.

ITEM	DESCRIÇÃO	QTD	UND	V. UNIT	V. TOTAL
1	Contratação de empresa para Revitalização do Centro Administrativo do município de Novo Oriente CE. CONVÊNIO 48/2024 MAPP2374	1,0	Serviço		
Contratação de empresa para Revitalização do Centro Administrativo do município de Novo Oriente CE. CONVÊNIO 48/2024 MAPP2374					

1.2. O prazo de vigência da contratação é de de 12 meses, na forma do artigo 105 da Lei nº 14.133, de 2021.

1.3. O contrato oferece maior detalhamento das regras que serão aplicadas em relação à vigência da contratação.

2. DA FUNDAMENTAÇÃO E DA DESCRIÇÃO DA NECESSIDADE DA CONTRATAÇÃO

2.1. A fundamentação da contratação e de seus quantitativos encontra-se pormenorizada em tópico específico dos Estudos Técnicos Preliminares, apêndice deste Termo de Referência.

3. DA DESCRIÇÃO DA SOLUÇÃO COMO UM TODO CONSIDERADO O CICLO DE VIDA DO OBJETO E DA ESPECIFICAÇÃO DO PRODUTO

3.1. A descrição da solução como um todo encontra-se pormenorizada em tópico específico dos Estudos Técnicos Preliminares, apêndice deste Termo de Referência.

4. DOS REQUISITOS DA CONTRATAÇÃO

4.1. A descrição dos requisitos da contratação encontra-se pormenorizada em tópico específico dos Estudos Técnicos Preliminares, apêndice deste Termo de Referência.

4.2. Não será admitida a subcontratação do objeto contratual.

5. DO MODELO DE EXECUÇÃO CONTRATUAL

5.1. O prazo de execução dos serviços será de de 12 meses, contado da emissão da assinatura do contrato .

5.2. Caso não seja possível a execução dos serviços no prazo avençado, o contratado deverá comunicar as razões respectivas com pelo menos 30 (trinta) dias

de antecedência para que o pleito de prorrogação de prazo seja analisado pelo contratante, ressalvadas situações de caso fortuito e força maior.

6. DO MODELO DE GESTÃO DO CONTRATO

6.1. O contrato deverá ser executado fielmente pelas partes, de acordo com as cláusulas avençadas e as normas da Lei nº 14.133, de 2021, e cada parte responderá pelas consequências de sua inexecução total ou parcial (caput do art. 115 da Lei nº 14.133, de 2021).

6.2. Em caso de impedimento, ordem de paralisação ou suspensão do contrato, o cronograma de execução será prorrogado automaticamente pelo tempo correspondente, anotadas tais circunstâncias mediante simples apostila (§5º do art. 115 da Lei nº 14.133, de 2021).

6.3. As comunicações entre o órgão ou entidade e o contratado devem ser realizadas por escrito sempre que o ato exigir tal formalidade, admitindo-se, excepcionalmente, o uso de mensagem eletrônica para esse fim.

6.4. O órgão ou entidade poderá convocar representante do Contratado para adoção de providências que devam ser cumpridas de imediato.

6.5. Após a assinatura do termo de contrato ou instrumento equivalente, o órgão ou entidade convocará o representante do contratado para reunião inicial para apresentação do plano de fiscalização, que conterá informações acerca das obrigações contratuais, dos mecanismos de fiscalização, das estratégias para execução do objeto, do plano complementar de execução do contratado, quando houver, do método de aferição dos resultados e das sanções aplicáveis, dentre outros.

6.6. A execução do contrato deverá ser acompanhada e fiscalizada pelo(s) fiscal(is) do contrato, ou pelos respectivos substitutos (caput do art. 117 da Lei nº 14.133, de 2021).

6.7. O fiscal técnico do contrato acompanhará a execução do contrato, para que sejam cumpridas todas as condições estabelecidas no contrato, de modo a assegurar os melhores resultados para a Administração.

6.7.1. O fiscal técnico do contrato anotará no histórico de gerenciamento do contrato todas as ocorrências relacionadas à execução do contrato, com a descrição do que for necessário para a regularização das faltas ou dos defeitos observados;

6.7.2. Identificada qualquer inexecução ou irregularidade, o fiscal técnico do contrato emitirá notificações para a correção da execução do contrato, determinando prazo para a correção;

6.7.3. O fiscal técnico do contrato informará ao gestor do contrato, em tempo hábil, a situação que demandar decisão ou adoção de medidas que ultrapassem sua competência, para que adote as medidas necessárias e saneadoras, se for o caso.

6.7.4. No caso de ocorrências que possam inviabilizar a execução do contrato nas datas aprezadas, o fiscal técnico do contrato comunicará o fato imediatamente ao gestor do contrato (inciso V do art. 22 do Decreto nº 11.246, de 2022).

6.7.5. O fiscal técnico do contrato comunicará ao gestor do contrato, em tempo hábil, o término do contrato sob sua responsabilidade, com vistas à renovação tempestiva ou à prorrogação contratual.

6.8. O fiscal administrativo do contrato verificará a manutenção das condições de habilitação da contratada, acompanhará o empenho, o pagamento, as garantias, as



glosas e a formalização de apostilamento e termos aditivos, solicitando quaisquer documentos comprobatórios pertinentes, caso necessário.

6.8.1. Caso ocorram descumprimento das obrigações contratuais, o fiscal administrativo do contrato atuará tempestivamente na solução do problema, reportando ao gestor do contrato para que tome as providências cabíveis, quando ultrapassar a sua competência.

6.9. O gestor do contrato coordenará a atualização do processo de acompanhamento e fiscalização do contrato contendo todos os registros formais da execução no histórico de gerenciamento do contrato, a exemplo da ordem de serviço, do registro de ocorrências, das alterações e das prorrogações contratuais, elaborando relatório com vistas à verificação da necessidade de adequações do contrato para fins de atendimento da finalidade da administração.

6.9.1. O gestor do contrato acompanhará a manutenção das condições de habilitação da contratada, para fins de empenho de despesa e pagamento, e anotará os problemas que obstem o fluxo normal da liquidação e do pagamento da despesa no relatório de riscos eventuais.

6.9.2. O gestor do contrato acompanhará os registros realizados pelos fiscais do contrato, de todas as ocorrências relacionadas à execução do contrato e as medidas adotadas, informando, se for o caso, à autoridade superior àquelas que ultrapassarem a sua competência.

6.9.3. O gestor do contrato emitirá documento comprobatório da avaliação realizada pelos fiscais técnico, administrativo e setorial quanto ao cumprimento de obrigações assumidas pelo contratado, com menção ao seu desempenho na execução contratual, baseado nos indicadores objetivamente definidos e aferidos, e a eventuais penalidades aplicadas, devendo constar do cadastro de atesto de cumprimento de obrigações.

6.9.4. O gestor do contrato tomará providências para a formalização de processo administrativo de responsabilização para fins de aplicação de sanções, a ser conduzido pela comissão de que trata o art. 158 da Lei nº 14.133, de 2021, ou pelo agente ou pelo setor com competência para tal, conforme o caso.

6.10. O fiscal administrativo do contrato comunicará ao gestor do contrato, em tempo hábil, o término do contrato sob sua responsabilidade, com vistas à tempestiva renovação ou prorrogação contratual.

6.11. O gestor do contrato deverá elaborar relatório final com informações sobre a consecução dos objetivos que tenham justificado a contratação e eventuais condutas a serem adotadas para o aprimoramento das atividades da Administração.

7. DOS CRITÉRIOS DE MEDIÇÃO E DE PAGAMENTO

7.1. Os serviços serão recebidos provisoriamente, de forma sumária, no ato da entrega, juntamente com a nota fiscal ou instrumento de cobrança equivalente, pelo(a) responsável pelo acompanhamento e fiscalização do contrato, para efeito de posterior verificação de sua conformidade com as especificações constantes neste Termo de Referência e na proposta.

7.2. Os serviços poderão ser rejeitados, no todo ou em parte, quando em desacordo com as especificações constantes neste Termo de Referência e na proposta, devendo ser substituídos no prazo de 03 (três) dias, a contar da notificação do contratado, às suas custas, sem prejuízo da aplicação das penalidades.



7.3. O recebimento definitivo ocorrerá no prazo de 15 (quinze) dias, a contar do recebimento da nota fiscal ou instrumento de cobrança equivalente pela Administração, após a verificação da qualidade e quantidade do material e consequente aceitação mediante termo detalhado.

7.4. O prazo para recebimento definitivo poderá ser excepcionalmente prorrogado, de forma justificada, por igual período, quando houver necessidade de diligências para a aferição do atendimento das exigências contratuais.

7.5. No caso de controvérsia sobre a execução do objeto, quanto à dimensão, qualidade e quantidade, deverá ser observado o teor do art. 143 da Lei nº 14.133, de 2021, comunicando-se à empresa para emissão de Nota Fiscal no que pertine à parcela incontroversa da execução do objeto, para efeito de liquidação e pagamento.

7.6. O prazo para a solução, pelo contratado, de inconsistências na execução do objeto ou de saneamento da nota fiscal ou instrumento de cobrança equivalente, verificadas pela Administração durante a análise prévia à liquidação de despesa, não será computado para os fins do recebimento definitivo.

7.7. O recebimento provisório ou definitivo não excluirá a responsabilidade civil pela solidez e pela segurança do serviço nem a responsabilidade ético-profissional pela perfeita execução do contrato.

7.8. Recebida a nota fiscal ou instrumento de cobrança equivalente, correrá o prazo de dez dias úteis para fins de liquidação, na forma desta seção, prorrogáveis por igual período.

7.8.1. O prazo de que trata o item anterior será reduzido à metade, mantendo-se a possibilidade de prorrogação, no caso de contratações decorrentes de despesas cujos valores não ultrapassem o limite de que trata o inciso II do art. 75 da Lei nº 14.133, de 2021.

7.9. Para fins de liquidação, quando cabível, o setor competente deverá verificar se a nota fiscal ou instrumento de cobrança equivalente apresentado expressa os elementos necessários e essenciais do documento, tais como:

- a) o prazo de validade;
- b) a data da emissão;
- c) os dados do contrato e do órgão contratante;
- d) o período respectivo de execução do contrato;
- e) o valor a pagar; e
- f) eventual destaque do valor de retenções tributárias cabíveis.

7.10. Havendo erro na apresentação da nota fiscal ou instrumento de cobrança equivalente, ou circunstância que impeça a liquidação da despesa, esta ficará sobrestada até que o contratado providencie as medidas saneadoras, reiniciando-se o prazo após a comprovação da regularização da situação, sem ônus ao contratante;

7.11. A nota fiscal ou instrumento de cobrança equivalente deverá ser obrigatoriamente acompanhado da comprovação da regularidade fiscal, constatada por meio de consulta junto ao cadastro de fornecedores ou no registro cadastral unificado disponível no Portal Nacional de Contratações Públicas (PNCP) ou, na impossibilidade de acesso ao referido Sistema, mediante consulta aos sítios eletrônicos oficiais ou à documentação mencionada no art. 68 da Lei nº 14.133, de 2021.



7.12. A Administração deverá realizar consulta ao o cadastro de fornecedores ou no registro cadastral unificado disponível no Portal Nacional de Contratações Públicas (PNCP) para:

- a) verificar a manutenção das condições de habilitação exigidas no edital;
- b) identificar possível razão que impeça a participação em licitação, no âmbito do órgão ou entidade, que implique proibição de contratar com o Poder Público, bem como ocorrências impeditivas indiretas.

7.13. Constatando-se, junto o cadastro de fornecedores ou no registro cadastral unificado disponível no Portal Nacional de Contratações Públicas (PNCP), a situação de irregularidade do contratado, será providenciada sua notificação, por escrito, para que, no prazo de 5 (cinco) dias úteis, regularize sua situação ou, no mesmo prazo, apresente sua defesa. O prazo poderá ser prorrogado uma vez, por igual período, a critério do contratante.

7.14. Não havendo regularização ou sendo a defesa considerada improcedente, o contratante deverá comunicar aos órgãos responsáveis pela fiscalização da regularidade fiscal quanto à inadimplência do contratado, bem como quanto à existência de pagamento a ser efetuado, para que sejam acionados os meios pertinentes e necessários para garantir o recebimento de seus créditos.

7.15. Persistindo a irregularidade, o contratante deverá adotar as medidas necessárias à rescisão contratual nos autos do processo administrativo correspondente, assegurada ao contratado a ampla defesa.

7.16. Havendo a efetiva execução do objeto, os pagamentos serão realizados normalmente, até que se decida pela rescisão do contrato, caso o contratado não regularize sua situação junto ao o cadastro de fornecedores ou no registro cadastral unificado disponível no Portal Nacional de Contratações Públicas (PNCP).

7.17. Em atendimento ao inciso VI do art. 92 da Lei Federal nº 14.133 de 1º de abril de 2021, o pagamento será efetuado no prazo de até 10 (dez) dias úteis contados da finalização da liquidação da despesa.

7.18. No caso de atraso pelo Contratante, os valores devidos ao contratado serão atualizados monetariamente entre o termo final do prazo de pagamento até a data de sua efetiva realização, mediante aplicação do Índice Nacional de Preços ao Consumidor Amplo (IPCA) de correção monetária.

7.19. O pagamento será realizado por meio de ordem bancária, para crédito em banco, agência e conta corrente indicados pelo contratado.

7.20. Será considerada data do pagamento o dia em que constar como emitida a ordem bancária para pagamento.

7.21. Quando do pagamento, será efetuada a retenção tributária prevista na legislação aplicável.

7.21.1. Independentemente do percentual de tributo inserido na planilha, quando houver, serão retidos na fonte, quando da realização do pagamento, os percentuais estabelecidos na legislação vigente.

7.22. O contratado regularmente optante pelo Simples Nacional, nos termos da Lei Complementar nº 123, de 2006, não sofrerá a retenção tributária quanto aos impostos e contribuições abrangidos por aquele regime. No entanto, o pagamento ficará condicionado à apresentação de comprovação, por meio de documento



oficial, de que faz jus ao tratamento tributário favorecido previsto na referida Lei Complementar.

7.23.A antecipação de pagamento somente será permitida se propiciar sensível economia de recursos ou se representar condição indispensável para a obtenção do bem ou para a prestação do serviço, conforme determina o § 1º do art. 145 da lei Federal nº 14.133/21.

8. DA FORMA E CRITÉRIOS DE SELEÇÃO DO FORNECEDOR

8.1. O fornecedor será selecionado por meio da realização de procedimento de licitação, na modalidade pregão, sob a forma eletrônica, com adoção do critério de julgamento pelo Menor Preço

8.2. Para fins de habilitação, deverá o licitante comprovar os seguintes requisitos:

Habilitação Jurídica

8.3. Pessoa física: cédula de identidade (RG) ou documento equivalente que, por força de lei, tenha validade para fins de identificação em todo o território nacional;

8.4. Empresário individual: inscrição no Registro Público de Empresas Mercantis, a cargo da Junta Comercial da respectiva sede;

8.5. Microempreendedor Individual - MEI: Certificado da Condição de Microempreendedor Individual - CCMEI, cuja aceitação ficará condicionada à verificação da autenticidade no sítio <https://www.gov.br/empresas-e-negocios/pt-br/empreendedor>;

8.6. Sociedade empresária, sociedade limitada unipessoal - SLU ou sociedade identificada como empresa individual de responsabilidade limitada - EIRELI: inscrição do ato constitutivo, estatuto ou contrato social no Registro Público de Empresas Mercantis, a cargo da Junta Comercial da respectiva sede, acompanhada de documento comprobatório de seus administradores;

8.7. Sociedade empresária estrangeira: portaria de autorização de funcionamento no Brasil, publicada no Diário Oficial da União e arquivada na Junta Comercial da unidade federativa onde se localizar a filial, agência, sucursal ou estabelecimento, a qual será considerada como sua sede, conforme Instrução Normativa DREI/ME nº 77, de 18 de março de 2020.

8.8. Sociedade simples: inscrição do ato constitutivo no Registro Civil de Pessoas Jurídicas do local de sua sede, acompanhada de documento comprobatório de seus administradores;

8.9. Filial, sucursal ou agência de sociedade simples ou empresária: inscrição do ato constitutivo da filial, sucursal ou agência da sociedade simples ou empresária, respectivamente, no Registro Civil das Pessoas Jurídicas ou no Registro Público de Empresas Mercantis onde opera, com averbação no Registro onde tem sede a matriz

8.10. Os documentos apresentados deverão estar acompanhados de todas as alterações ou da consolidação respectiva.

Habilitação Fiscal, Social e Trabalhista



- 8.11. Prova de inscrição no Cadastro Nacional de Pessoas Jurídicas (CNPJ) ou no Cadastro de Pessoas Físicas (CPF), conforme o caso;
- 8.12. Prova de regularidade fiscal perante a Fazenda Nacional, mediante apresentação de certidão expedida conjuntamente pela Secretaria da Receita Federal do Brasil (RFB) e pela Procuradoria-Geral da Fazenda Nacional (PGFN), referente a todos os créditos tributários federais e à Dívida Ativa da União (DAU) por elas administrados, inclusive aqueles relativos à Seguridade Social, nos termos da Portaria Conjunta nº 1.751, de 02 de outubro de 2014, do Secretário da Receita Federal do Brasil e da Procuradora-Geral da Fazenda Nacional.
- 8.13. Prova de regularidade com o Fundo de Garantia do Tempo de Serviço (FGTS);
- 8.14. Prova de inexistência de débitos inadimplidos perante a Justiça do Trabalho, mediante a apresentação de certidão negativa ou positiva com efeito de negativa, nos termos do Título VII-A da Consolidação das Leis do Trabalho, aprovada pelo Decreto-Lei nº 5.452, de 1º de maio de 1943;
- 8.15. Prova de inscrição no cadastro de contribuintes Estadual/Municipal/Distrital relativo ao domicílio ou sede do fornecedor, pertinente ao seu ramo de atividade e compatível com o objeto contratual;
- 8.16. Prova de regularidade com a Fazenda Estadual/Municipal/Distrital do domicílio ou sede do fornecedor, relativa à atividade em cujo exercício contrata ou concorre;
- 8.17. Caso o fornecedor seja considerado isento dos tributos estaduais/municipais ou distritais relacionados ao objeto contratual, deverá comprovar tal condição mediante a apresentação de declaração da Fazenda respectiva do seu domicílio ou sede, ou outra equivalente, na forma da lei.
- 8.18. O licitante enquadrado como microempreendedor individual que pretenda auferir os benefícios do tratamento diferenciado previstos na Lei Complementar nº 123, de 2006, estará dispensado da prova de inscrição nos cadastros de contribuintes estadual e municipal.

Qualificação Econômico-Financeira

- 8.19. Certidão negativa de insolvência civil expedida pelo distribuidor do domicílio ou sede do licitante, caso se trate de pessoa física (alínea "c" do inciso II do art. 5º da IN Seges/ME nº 116, de 2021) ou de sociedade simples;
- 8.20. Certidão negativa de falência expedida pelo distribuidor da sede do licitante (inciso II do art. 69 da Lei nº 14.133, de 2021);
- 8.21. Índices de Liquidez Geral (LG), Solvência Geral (SG) e Liquidez Corrente (LC), superiores a 1 (um), comprovados mediante a apresentação pelo licitante de balanço patrimonial, demonstração de resultado de exercício e demais demonstrações contábeis dos 2 (dois) últimos exercícios sociais e obtidos pela aplicação das seguintes fórmulas:

I - Liquidez Geral (LG) = (Ativo Circulante + Realizável a Longo Prazo) ÷ (Passivo Circulante + Passivo Não Circulante);

II - Solvência Geral (SG) = (Ativo Total) ÷ (Passivo Circulante + Passivo não Circulante); e

III - Liquidez Corrente (LC) = (Ativo Circulante) ÷ (Passivo Circulante).



8.22. Caso o licitante apresente resultado inferior ou igual a 1 (um) em qualquer dos índices de Liquidez Geral (LG), Solvência Geral (SG) e Liquidez Corrente (LC), será exigido para fins de habilitação capital mínimo OU patrimônio líquido mínimo de 5% (cinco por cento) do valor total estimado da contratação.

8.23. As empresas criadas no exercício financeiro da licitação deverão atender a todas as exigências da habilitação e poderão substituir os demonstrativos contábeis pelo balanço de abertura (§1º do art. 65 da Lei nº 14.133, de 2021).

8.24. O balanço patrimonial, demonstração de resultado de exercício e demais demonstrações contábeis limitar-se-ão ao último exercício no caso de a pessoa jurídica ter sido constituída há menos de 2 (dois) anos (§6º do art. 69 da Lei nº 14.133, de 2021).

8.24.1. No caso de fornecimento de bens para pronta entrega, não será exigida da microempresa ou da empresa de pequeno porte a apresentação de balanço patrimonial do último exercício social, conforme dispõe o art. 3º do Decreto nº 8.538, de 2015.

8.25. O atendimento dos índices econômicos previstos neste item deverá ser atestado mediante declaração assinada por profissional habilitado da área contábil, apresentada pelo licitante.

Qualificação Técnica

8.26-Prova de registro ou inscrição no Conselho Regional de Engenharia e Agronomia - CREA ou Conselho de Arquitetura e Urbanismo - CAU, na sede da empresa licitante.

8.27-Qualificação técnica-operacional: Atestado de capacidade técnica por execução de serviços compatíveis em características, quantidades e prazos com o objeto da licitação, emitido por pessoa jurídica de direito público ou privado; comprovando que tenha executado serviço (s) semelhante(s) em características, quantidades e prazos com o objeto ora licitado, sendo a parcela de maior relevância a seguinte:

**ISOTELHA TRAPEDOIZAL TÉRMICA SANDUÍCHE BRANCO NEVE COM FORRO AMADEIRADO.
QUANTIDADE: 725,54 M²**

PISO INDUSTRIAL NATURAL ESP = 12MM, INCLUS. POLIMENTO (INTERNO). QUANTIDADE: 433,62

8.28-Qualificação técnica-profissional: Atestado de capacidade técnica fornecido por pessoa jurídica de direito público ou privado, devidamente registrado e certificado na entidade profissional competente - CREA, que comprove que a licitante possui em seu QUADRO PERMANENTE, profissional que tenha executado obra(s) e serviço(s) semelhante(s) em características, quantidades e prazos com o objeto ora licitado, sendo a parcela de maior relevância a seguinte:

**ISOTELHA TRAPEDOIZAL TÉRMICA SANDUÍCHE BRANCO NEVE COM FORRO AMADEIRADO.
QUANTIDADE:**



PISO INDUSTRIAL NATURAL ESP = 12MM, INCLUS. POLIMENTO (INTERNO). QUANTIDADE:

8.28.1-Entende-se, para fins deste Edital, como pertencente ao quadro permanente:

a)Se EMPREGADO, comprovando-se o vínculo empregatício através de cópia da "Ficha ou Livro de Registro de Empregado", da Carteira de Trabalho e Previdência Social - CTPS e das provas de recolhimento das obrigações sociais (FGTS) e (INSS) relativas ao último mês anterior à data de publicação deste edital, acompanhadas das respectivas relações de empregados.

b)O SÓCIO, comprovando-se a participação societária através de cópia do Contrato social e aditivos, se houver, devidamente registrado(s) na Junta Comercial.

c)Se CONTRATADO, apresentar contrato de prestação de serviço, vigente na data de abertura deste certame, comprovando, ainda, o registro do responsável técnico da licitante junto ao CREA, acompanhado de declaração ou documento equivalente expedido, também pelo CREA, que indique a relação das empresas em que o profissional contratado figure como responsável técnico.

8.29. O licitante disponibilizará todas as informações necessárias à comprovação da legitimidade dos atestados, apresentando, quando solicitado pela Administração, cópia do contrato que deu suporte à contratação, endereço atual da contratante e local em que foi executado o objeto contratado, dentre outros documentos.

8.30. Declaração de indicação do pessoal técnico, das instalações e do aparelhamento adequados e disponíveis para a realização do objeto da licitação, bem como da qualificação de cada membro da equipe técnica que se responsabilizará pelos trabalhos.

8.31 - Declaração de que o licitante tomou conhecimento de todas as informações e das condições locais para o cumprimento das obrigações objeto da licitação.

9. ESTIMATIVAS DO VALOR DA CONTRATAÇÃO

9.1. O custo estimado total da contratação é de R\$ R\$ 2.009.198,97 (dois milhões e nove mil, cento e noventa e oito reais e noventa e sete centavos).

10. DA ADEQUAÇÃO ORÇAMENTÁRIA

10.1. As despesas decorrentes da presente contratação correrão à conta de recursos específicos consignados no Orçamento, na(s) dotação(ções) 0501.15.122.0100.1.001 - Construção, Ampl. Reforma e Requal. de Predios e Obras de Interesse Público, no(s) elemento(s) de despesa(s): 44905199 - Obras e Instalações ;

10.2. A dotação relativa aos exercícios financeiros subsequentes será indicada após aprovação da Lei Orçamentária respectiva e liberação dos créditos correspondentes, mediante apostilamento.



PREFEITURA DE
NOVO ORIENTE



NOVO ORIENTE/(CE),



ANEXO II - MINUTA DO CONTRATO
CONCORRÊNCIA PÚBLICA ELETRÔNICA Nº 05.003/2024
PROCESSO ADMINISTRATIVO Nº 05.003/2024

TERMO DE CONTRATO DE PRESTAÇÃO DE SERVIÇOS,
QUE FAZEM ENTRE SI O(A) E

O(A) , com sede no(a) , inscrito(a) no CNPJ/MF sob o , neste ato representado(a) pelo(a) Sr(a) JOSE MAURY COELHO OLIVEIRA, doravante denominada CONTRATANTE, e o(a) inscrito(a) no , sediado(a) na , doravante designada CONTRATADA, neste ato representada pelo(a) Sr. (a) , portador(a) do , tendo em vista o que consta no Processo nº 05.003/2024 e em observância às disposições da Lei nº 14.133, de 1º de abril de 2021, e demais legislação aplicável, resolvem celebrar o presente Termo de Contrato, mediante as cláusulas e condições a seguir enunciadas.

1. CLÁUSULA PRIMEIRA - OBJETO (art. 92, I e II)

1.1. O objeto do presente instrumento é Contratação de empresa para Revitalização do Centro Administrativo do município de Novo Oriente CE. CONVÊNIO 48/2024 MAPP2374, nas condições estabelecidas no Termo de Referência.

1.2. Objeto da contratação:

1.3. Vinculam esta contratação, independentemente de transcrição:

1.3.1. O Termo de Referência;

1.3.2. O Edital da Licitação;

1.3.3. A Proposta do contratado;

1.3.4. Eventuais anexos dos documentos supracitados.

2. CLÁUSULA SEGUNDA - VIGÊNCIA E PRORROGAÇÃO

2.1. O prazo de vigência da contratação é de .de 12 meses, podendo ser prorrogados sucessivamente, respeitada a vigência máxima decenal, desde que haja previsão em edital e que a autoridade competente ateste que as condições e os preços permanecem vantajosos para a Administração, permitida a negociação com o contratado ou a extinção contratual sem ônus para qualquer das partes.

2.2. A prorrogação de que trata este item é condicionada ao ateste, pela autoridade competente, de que as condições e os preços permanecem vantajosos para a



Administração, permitida a negociação com o contratado, atentando, ainda, para o cumprimento dos seguintes requisitos:

- a) Estar formalmente demonstrado no processo que a forma de prestação dos serviços tem natureza continuada;
- b) Seja juntado relatório que discorra sobre a execução do contrato, com informações de que os serviços tenham sido prestados regularmente;
- c) Seja juntada justificativa e motivo, por escrito, de que a Administração mantém interesse na realização do serviço;
- d) Haja manifestação expressa do contratado informando o interesse na prorrogação;
- e) Seja comprovado que o contratado mantém as condições iniciais de habilitação.

2.3. O contratado não tem direito subjetivo à prorrogação contratual.

2.4. A prorrogação de contrato deverá ser promovida mediante celebração de termo aditivo.

2.5. Nas eventuais prorrogações contratuais, os custos não renováveis já pagos ou amortizados ao longo do primeiro período de vigência da contratação deverão ser reduzidos ou eliminados como condição para a renovação.

2.6. O contrato não poderá ser prorrogado quando o contratado tiver sido penalizado nas sanções de declaração de inidoneidade ou impedimento de licitar e contratar com poder público, observadas as abrangências de aplicação.

3. CLÁUSULA TERCEIRA - MODELOS DE EXECUÇÃO E GESTÃO CONTRATUAIS (art. 92, IV, VII e XVIII)

3.1. O regime de execução contratual, os modelos de gestão e de execução, assim como os prazos e condições de conclusão, entrega, observação e recebimento do objeto constam no Termo de Referência, anexo a este Contrato.

4. CLÁUSULA QUARTA - SUBCONTRATAÇÃO

4.1. Não será admitida a subcontratação do objeto contratual.

5. CLÁUSULA QUINTA - PREÇO (art. 92, V)

5.1. O valor total da contratação é de
(.....).

5.2. No valor acima estão incluídas todas as despesas ordinárias diretas e indiretas decorrentes da execução do objeto, inclusive tributos e/ou impostos, encargos sociais, trabalhistas, previdenciários, fiscais e comerciais incidentes, taxa de administração, frete, seguro e outros necessários ao cumprimento integral do objeto da contratação.

6. CLÁUSULA SEXTA - PAGAMENTO (art. 92, V e VI)

6.1. O prazo para pagamento ao contratado e demais condições a ele referentes encontram-se definidos no Termo de Referência, anexo a este Contrato.



7. CLÁUSULA SÉTIMA - REAJUSTE (art. 92, V)

7.1. Os preços inicialmente contratados são fixos e irrevogáveis no prazo de um ano contado da data do orçamento estimado.

7.2. Após o interregno de um ano, e independentemente de pedido do contratado, os preços iniciais serão reajustados, mediante a aplicação, pelo contratante, do índice do IGPM, exclusivamente para as obrigações iniciadas e concluídas após a ocorrência da anualidade.

7.3. Nos reajustes subsequentes ao primeiro, o interregno mínimo de um ano será contado a partir dos efeitos financeiros do último reajuste.

7.4. No caso de atraso ou não divulgação do(s) índice (s) de reajustamento, o contratante pagará ao contratado a importância calculada pela última variação conhecida, liquidando a diferença correspondente tão logo seja(m) divulgado(s) o(s) índice(s) definitivo(s).

7.5. Nas aferições finais, o(s) índice(s) utilizado(s) para reajuste será(ão), obrigatoriamente, o(s) definitivo(s).

7.6. Caso o(s) índice(s) estabelecido(s) para reajustamento venha(m) a ser extinto(s) ou de qualquer forma não possa(m) mais ser utilizado(s), será(ão) adotado(s), em substituição, o(s) que vier(em) a ser determinado(s) pela legislação então em vigor.

7.7. Na ausência de previsão legal quanto ao índice substituto, as partes elegerão novo índice oficial, para reajustamento do preço do valor remanescente, por meio de termo aditivo.

7.8. O reajuste será realizado por apostilamento.

8. CLÁUSULA OITAVA - OBRIGAÇÕES DO CONTRATANTE (art. 92, X, XI e XIV)

8.1. São obrigações do Contratante:

8.2. Exigir o cumprimento de todas as obrigações assumidas pelo Contratado, de acordo com o contrato e seus anexos;

8.3. Receber o objeto no prazo e condições estabelecidas no Termo de Referência;

8.4. Notificar o Contratado, por escrito, sobre vícios, defeitos ou incorreções verificadas no objeto fornecido, para que seja por ele substituído, reparado ou corrigido, no total ou em parte, às suas expensas;

8.5. Acompanhar e fiscalizar a execução do contrato e o cumprimento das obrigações pelo Contratado;

8.6. Comunicar a empresa para emissão de Nota Fiscal em relação à parcela incontroversa da execução do objeto, para efeito de liquidação e pagamento, quando houver controvérsia sobre a execução do objeto, quanto à dimensão, qualidade e quantidade, conforme o art. 143 da Lei nº 14.133, de 2021;

8.7. Efetuar o pagamento ao Contratado do valor correspondente à execução do objeto, no prazo, forma e condições estabelecidos no presente Contrato e no Termo de Referência;

8.8. Aplicar ao Contratado as sanções previstas na lei e neste Contrato;



8.9. Cientificar o órgão de representação judicial da Advocacia-Geral da União para adoção das medidas cabíveis quando do descumprimento de obrigações pelo Contratado;

8.10. Explicitamente emitir decisão sobre todas as solicitações e reclamações relacionadas à execução do presente Contrato, ressalvados os requerimentos manifestamente impertinentes, meramente protelatórios ou de nenhum interesse para a boa execução do ajuste.

8.10.1. A Administração terá o prazo de 1 (um) mês, a contar da data do protocolo do requerimento para decidir, admitida a prorrogação motivada, por igual período.

8.11. Responder eventuais pedidos de reestabelecimento do equilíbrio econômico-financeiro feitos pelo contratado no prazo máximo de 1 (um) mês.

8.12. Notificar os emitentes das garantias quanto ao início de processo administrativo para apuração de descumprimento de cláusulas contratuais.

8.13. Comunicar o Contratado na hipótese de posterior alteração do projeto pelo Contratante, no caso do art. 93, §2º, da Lei nº 14.133, de 2021.

8.14. A Administração não responderá por quaisquer compromissos assumidos pelo Contratado com terceiros, ainda que vinculados à execução do contrato, bem como por qualquer dano causado a terceiros em decorrência de ato do Contratado, de seus empregados, prepostos ou subordinados.

8.15. Fornecer por escrito as informações necessárias para o desenvolvimento dos serviços objeto do contrato.

8.16. Realizar avaliações periódicas da qualidade dos serviços, após seu recebimento

8.17. Assegurar que o ambiente de trabalho, inclusive seus equipamentos e instalações, apresentem condições adequadas ao cumprimento, pelo Contratado, das normas de segurança e saúde no trabalho, quando o serviço for executado em suas dependências, ou em local por ela designado.

8.18. Não responder por quaisquer compromissos assumidos pelo Contratado com terceiros, ainda que vinculados à execução do contrato, bem como por qualquer dano causado a terceiros em decorrência de ato do Contratado, de seus empregados, prepostos ou subordinados.

8.19. Previamente à expedição da ordem de serviço, verificar pendências, liberar áreas e/ou adotar providências cabíveis para a regularidade do início da sua execução.

9. CLÁUSULA NONA - OBRIGAÇÕES DO CONTRATADO (art. 92, XIV, XVI e XVII)

9.1. O Contratado deve cumprir todas as obrigações constantes deste Contrato e de seus anexos, assumindo como exclusivamente seus os riscos e as despesas decorrentes da boa e perfeita execução do objeto, observando, ainda, as obrigações a seguir dispostas:

9.2. Manter preposto aceito pela Administração no local do serviço para representá-lo na execução do contrato.



9.3. A indicação ou a manutenção do preposto da empresa poderá ser recusada pelo órgão ou entidade, desde que devidamente justificada, devendo a empresa designar outro para o exercício da atividade,

9.4. Atender às determinações regulares emitidas pelo fiscal do contrato ou autoridade superior (art. 137, II) e prestar todo esclarecimento ou informação por eles solicitados;

9.5. Alocar os empregados necessários ao perfeito cumprimento das cláusulas deste contrato, com habilitação e conhecimento adequados, fornecendo os materiais, equipamentos, ferramentas e utensílios demandados, cuja quantidade, qualidade e tecnologia deverão atender às recomendações de boa técnica e a legislação de regência;

9.6. Reparar, corrigir, remover, reconstruir ou substituir, às suas expensas, no total ou em parte, no prazo fixado pelo fiscal do contrato, os serviços nos quais se verificarem vícios, defeitos ou incorreções resultantes da execução ou dos materiais empregados;

9.7. Responsabilizar-se pelos vícios e danos decorrentes da execução do objeto, de acordo com o Código de Defesa do Consumidor (Lei nº 8.078, de 1990), bem como por todo e qualquer dano causado à Administração ou terceiros, não reduzindo essa responsabilidade a fiscalização ou o acompanhamento da execução contratual pelo Contratante, que ficará autorizado a descontar dos pagamentos devidos ou da garantia, caso exigida no edital, o valor correspondente aos danos sofridos;

9.8. Não contratar, durante a vigência do contrato, cônjuge, companheiro ou parente em linha reta, colateral ou por afinidade, até o terceiro grau, de dirigente do contratante ou do fiscal ou gestor do contrato, nos termos do artigo 48, parágrafo único, da Lei nº 14.133, de 2021;

9.9. Quando não for possível a verificação da regularidade no Cadastro de Fornecedores, o contratado deverá entregar ao setor responsável pela fiscalização do contrato, até o dia trinta do mês seguinte ao da prestação dos serviços, os seguintes documentos: 1) prova de regularidade relativa à Seguridade Social; 2) certidão conjunta relativa aos tributos federais e à Dívida Ativa da União; 3) certidões que comprovem a regularidade perante a Fazenda Municipal ou Distrital do domicílio ou sede do contratado; 4) Certidão de Regularidade do FGTS - CRF; e 5) Certidão Negativa de Débitos Trabalhistas - CNDT;

9.10. Responsabilizar-se pelo cumprimento das obrigações previstas em Acordo, Convenção, Dissídio Coletivo de Trabalho ou equivalentes das categorias abrangidas pelo contrato, por todas as obrigações trabalhistas, sociais, previdenciárias, tributárias e as demais previstas em legislação específica, cuja inadimplência não transfere a responsabilidade ao Contratante;

9.11. Comunicar ao Fiscal do contrato, no prazo de 24 (vinte e quatro) horas, qualquer ocorrência anormal ou acidente que se verifique no local dos serviços,

9.12. Prestar todo esclarecimento ou informação solicitada pelo Contratante ou por seus prepostos, garantindo-lhes o acesso, a qualquer tempo, ao local dos trabalhos, bem como aos documentos relativos à execução do empreendimento,

9.13. Paralisar, por determinação do Contratante, qualquer atividade que não esteja sendo executada de acordo com a boa técnica ou que ponha em risco a segurança de pessoas ou bens de terceiros.



- 9.14. Promover a guarda, manutenção e vigilância de materiais, ferramentas, e tudo o que for necessário à execução do objeto, durante a vigência do contrato.
- 9.15. Conduzir os trabalhos com estrita observância às normas da legislação pertinente, cumprindo as determinações dos Poderes Públicos, mantendo sempre limpo o local dos serviços e nas melhores condições de segurança, higiene e disciplina.
- 9.16. Submeter previamente, por escrito, ao Contratante, para análise e aprovação, quaisquer mudanças nos métodos executivos que fujam às especificações do memorial descritivo ou instrumento congênere.
- 9.17. Não permitir a utilização de qualquer trabalho do menor de dezesseis anos, exceto na condição de aprendiz para os maiores de quatorze anos, nem permitir a utilização do trabalho do menor de dezoito anos em trabalho noturno, perigoso ou insalubre;
- 9.18. Manter durante toda a vigência do contrato, em compatibilidade com as obrigações assumidas, todas as condições exigidas para habilitação na licitação;
- 9.19. Cumprir, durante todo o período de execução do contrato, a reserva de cargos prevista em lei para pessoa com deficiência, para reabilitado da Previdência Social ou para aprendiz, bem como as reservas de cargos previstas na legislação (art. 116);
- 9.20. Comprovar a reserva de cargos a que se refere a cláusula acima, no prazo fixado pelo fiscal do contrato, com a indicação dos empregados que preencheram as referidas vagas (art. 116, parágrafo único);
- 9.21. Guardar sigilo sobre todas as informações obtidas em decorrência do cumprimento do contrato;
- 9.22. Arcar com o ônus decorrente de eventual equívoco no dimensionamento dos quantitativos de sua proposta, inclusive quanto aos custos variáveis decorrentes de fatores futuros e incertos, devendo complementá-los, caso o previsto inicialmente em sua proposta não seja satisfatório para o atendimento do objeto da contratação, exceto quando ocorrer algum dos eventos arrolados no art. 124, II, d, da Lei nº 14.133, de 2021;
- 9.23. Cumprir, além dos postulados legais vigentes de âmbito federal, estadual ou municipal, as normas de segurança do Contratante;
- 9.24. Realizar a transição contratual com transferência de conhecimento, tecnologia e técnicas empregadas, sem perda de informações, podendo exigir, inclusive, a capacitação dos técnicos do contratante ou da nova empresa que continuará a execução dos serviços;
- 9.25. Estar registrada ou inscrita no Conselho Profissional competente, conforme as áreas de atuação previstas no Termo de Referência, em plena validade.
- 9.26. Obter junto aos órgãos competentes, conforme o caso, as licenças necessárias e demais documentos e autorizações exigíveis, na forma da legislação aplicável.
- 9.27. Elaborar o Diário do objeto contratado, incluindo diariamente, pelo Engenheiro preposto responsável, as informações sobre o andamento do empreendimento, tais como, número de funcionários, de equipamentos, condições de trabalho, condições meteorológicas, serviços executados, registro de ocorrências e outros fatos relacionados, bem como os comunicados à Fiscalização e situação das atividades em relação ao cronograma previsto.



9.28. Refazer, às suas expensas, os trabalhos executados em desacordo com o estabelecido nas especificações, bem como substituir aqueles realizados com materiais defeituosos ou com vício de construção, pelo prazo de 05 (cinco) anos, contado da data de emissão do Termo de Recebimento Definitivo

9.27. Observar as diretrizes, critérios e procedimentos para a gestão dos resíduos da construção civil estabelecidos na Resolução nº 307, de 05/07/2002, com as alterações posteriores, do Conselho Nacional de Meio Ambiente - CONAMA.

10. CLÁUSULA DÉCIMA- OBRIGAÇÕES PERTINENTES À LGPD

10.1. As partes deverão cumprir a Lei nº 13.709, de 14 de agosto de 2018 (LGPD), quanto a todos os dados pessoais a que tenham acesso em razão do certame ou do contrato administrativo que eventualmente venha a ser firmado, a partir da apresentação da proposta no procedimento de contratação, independentemente de declaração ou de aceitação expressa,

10.2. Os dados obtidos somente poderão ser utilizados para as finalidades que justificaram seu acesso e de acordo com a boa-fé e com os princípios do art. 6º da LGPD.

10.3. É vedado o compartilhamento com terceiros dos dados obtidos fora das hipóteses permitidas em Lei.

10.4. A Administração deverá ser informada no prazo de 5 (cinco) dias úteis sobre todos os contratos de suboperação firmados ou que venham a ser celebrados pelo Contratado.

10.5. Terminado o tratamento dos dados nos termos do art. 15 da LGPD, é dever do contratado eliminá-los, com exceção das hipóteses do art. 16 da LGPD, incluindo aquelas em que houver necessidade de guarda de documentação para fins de comprovação do cumprimento de obrigações legais ou contratuais e somente enquanto não prescritas essas obrigações.

10.6. É dever do contratado orientar e treinar seus empregados sobre os deveres, requisitos e responsabilidades decorrentes da LGPD.

10.7. O Contratado deverá exigir de suboperadores e subcontratados o cumprimento dos deveres da presente cláusula, permanecendo integralmente responsável por garantir sua observância.

10.8. O Contratante poderá realizar diligência para aferir o cumprimento dessa cláusula, devendo o Contratado atender prontamente eventuais pedidos de comprovação formulados.

10.9. O Contratado deverá prestar, no prazo fixado pelo Contratante, prorrogável justificadamente, quaisquer informações acerca dos dados pessoais para cumprimento da LGPD, inclusive quanto a eventual descarte realizado.

10.10. Bancos de dados formados a partir de contratos administrativos, notadamente aqueles que se proponham a armazenar dados pessoais, devem ser mantidos em ambiente virtual controlado, com registro individual rastreável de tratamentos realizados (LGPD, art. 37), com cada acesso, data, horário e registro da finalidade, para efeito de responsabilização, em caso de eventuais omissões, desvios ou abusos.

10.10.1. Os referidos bancos de dados devem ser desenvolvidos em formato interoperável, a fim de garantir a reutilização desses dados pela Administração nas hipóteses previstas na LGPD.

10.11. O contrato está sujeito a ser alterado nos procedimentos pertinentes ao tratamento de dados pessoais, quando indicado pela autoridade competente, em especial a ANPD por meio de opiniões técnicas ou recomendações, editadas na forma da LGPD.

10.12. Os contratos e convênios de que trata o § 1º do art. 26 da LGPD deverão ser comunicados à autoridade nacional.

11. CLÁUSULA DÉCIMA PRIMEIRA - GARANTIA DE EXECUÇÃO (art. 92, XII)

11.1. Para assegurar a plena execução contratual, o CONTRATADO deverá apresentar garantia, conforme detalhado na Cláusula 11 do Edital.

12. CLÁUSULA DÉCIMA SEGUNDA - INFRAÇÕES E SANÇÕES ADMINISTRATIVAS (art. 92, XIV)

12.1. Comete infração administrativa, nos termos da Lei nº 14.133, de 2021, o contratado que:

- a) der causa à inexecução parcial do contrato;
- b) der causa à inexecução parcial do contrato que cause grave dano à Administração ou ao funcionamento dos serviços públicos ou ao interesse coletivo;
- c) der causa à inexecução total do contrato;
- d) ensejar o retardamento da execução ou da entrega do objeto da contratação sem motivo justificado;
- e) apresentar documentação falsa ou prestar declaração falsa durante a execução do contrato;
- f) praticar ato fraudulento na execução do contrato;
- g) comportar-se de modo inidôneo ou cometer fraude de qualquer natureza;
- h) praticar ato lesivo previsto no art. 5º da Lei nº 12.846, de 1º de agosto de 2013.

12.2. Serão aplicadas ao contratado que incorrer nas infrações acima descritas as seguintes sanções:

I) Advertência, quando o contratado der causa à inexecução parcial do contrato, sempre que não se justificar a imposição de penalidade mais grave (art. 156, §2º, da Lei nº 14.133, de 2021);

II) Impedimento de licitar e contratar, quando praticadas as condutas descritas nas alíneas "b", "c" e "d" do subitem acima deste Contrato, sempre que não se justificar a imposição de penalidade mais grave (art. 156, § 4º, da Lei nº 14.133, de 2021);

III) Declaração de inidoneidade para licitar e contratar, quando praticadas as condutas descritas nas alíneas "e", "f", "g" e "h" do subitem acima deste Contrato, bem como nas alíneas "b", "c" e "d", que justifiquem a imposição de penalidade mais grave (art. 156, §5º, da Lei nº 14.133, de 2021).

IV) Multa:



1) Moratória de 1% (um. por cento) por dia de atraso injustificado sobre o valor da parcela inadimplida, até o limite de 30 (trinta) dias;

2) Moratória de 0,07% (sete centésimos por cento) do valor total do contrato por dia de atraso injustificado, até o máximo de 2% (dois por cento), pela inobservância do prazo fixado para apresentação, suplementação ou reposição da garantia.

a. O atraso superior a 30 (TRINTA) dias autoriza a Administração a promover a extinção do contrato por descumprimento ou cumprimento irregular de suas cláusulas, conforme dispõe o inciso I do art. 137 da Lei n. 14.133, de 2021.

3) Compensatória, para as infrações descritas nas alíneas "e" a "h" do subitem 12.1, de 10 % a 30.% do valor do Contrato.

4) Compensatória, para a inexecução total do contrato prevista na alínea "c" do subitem 12.1, de 20% a 30% do valor do Contrato.

5) Para infração descrita na alínea "b" do subitem 12.1, a multa será de 20.% a 30% do valor do Contrato.

6) Para infrações descritas na alínea "d" do subitem 12.1, a multa será de 5% a 20% do valor do Contrato.

7) Para a infração descrita na alínea "a" do subitem 12.1, a multa será de 8% a 25% do valor do Contrato, ressalvadas as seguintes infrações:

12.3. A aplicação das sanções previstas neste Contrato não exclui, em hipótese alguma, a obrigação de reparação integral do dano causado ao Contratante (art. 156, §9º, da Lei nº 14.133, de 2021)

12.4. Todas as sanções previstas neste Contrato poderão ser aplicadas cumulativamente com a multa (art. 156, §7º, da Lei nº 14.133, de 2021).

12.4.1. Antes da aplicação da multa será facultada a defesa do interessado no prazo de 15 (quinze) dias úteis, contado da data de sua intimação (art. 157, da Lei nº 14.133, de 2021)

12.5. Se a multa aplicada e as indenizações cabíveis forem superiores ao valor do pagamento eventualmente devido pelo Contratante ao Contratado, além da perda desse valor, a diferença será descontada da garantia prestada ou será cobrada judicialmente (art. 156, §8º, da Lei nº 14.133, de 2021).

12.6. Previamente ao encaminhamento à cobrança judicial, a multa poderá ser recolhida administrativamente no prazo máximo de 10 (dez) dias, a contar da data do recebimento da comunicação enviada pela autoridade competente.

12.7. A aplicação das sanções realizar-se-á em processo administrativo que assegure o contraditório e a ampla defesa ao Contratado, observando-se o procedimento previsto no caput e parágrafos do art. 158 da Lei nº 14.133, de 2021, para as penalidades de impedimento de licitar e contratar e de declaração de inidoneidade para licitar ou contratar.

12.8. Na aplicação das sanções serão considerados (art. 156, §1º, da Lei nº 14.133, de 2021):

- a) a natureza e a gravidade da infração cometida;
- b) as peculiaridades do caso concreto;
- c) as circunstâncias agravantes ou atenuantes;
- d) os danos que dela provierem para o Contratante;



e) a implantação ou o aperfeiçoamento de programa de integridade, conforme normas e orientações dos órgãos de controle.

12.9. Os atos previstos como infrações administrativas na Lei nº 14.133, de 2021, ou em outras leis de licitações e contratos da Administração Pública que também sejam tipificados como atos lesivos na Lei nº 12.846, de 2013, serão apurados e julgados conjuntamente, nos mesmos autos, observados o rito procedimental e autoridade competente definidos na referida Lei (art. 159).

12.10. A personalidade jurídica do Contratado poderá ser desconsiderada sempre que utilizada com abuso do direito para facilitar, encobrir ou dissimular a prática dos atos ilícitos previstos neste Contrato ou para provocar confusão patrimonial, e, nesse caso, todos os efeitos das sanções aplicadas à pessoa jurídica serão estendidos aos seus administradores e sócios com poderes de administração, à pessoa jurídica sucessora ou à empresa do mesmo ramo com relação de coligação ou controle, de fato ou de direito, com o Contratado, observados, em todos os casos, o contraditório, a ampla defesa e a obrigatoriedade de análise jurídica prévia (art. 160, da Lei nº 14.133, de 2021)

12.11. O Contratante deverá, no prazo máximo de 15 (quinze) dias úteis, contado da data de aplicação da sanção, informar e manter atualizados os dados relativos às sanções por ela aplicadas, para fins de publicidade no Cadastro Nacional de Empresas Inidôneas e Suspensas (Ceis) e no Cadastro Nacional de Empresas Punidas (Cnep), instituídos no âmbito do Poder Executivo Federal. (Art. 161, da Lei nº 14.133, de 2021)

12.12. As sanções de impedimento de licitar e contratar e declaração de inidoneidade para licitar ou contratar são passíveis de reabilitação na forma do art. 163 da Lei nº 14.133/21.

12.13. Os débitos do contratado para com a Administração contratante, resultantes de multa administrativa e/ou indenizações, não inscritos em dívida ativa, poderão ser compensados, total ou parcialmente, com os créditos devidos pelo referido órgão decorrentes deste mesmo contrato ou de outros contratos administrativos que o contratado possua com o mesmo órgão ora contratante, na forma da Instrução Normativa SEGES/ME nº 26, de 13 de abril de 2022.

13. CLÁUSULA DÉCIMA TERCEIRA - DA EXTINÇÃO CONTRATUAL (art. 92, XIX)

13.1. O contrato será extinto quando cumpridas as obrigações de ambas as partes, ainda que isso ocorra antes do prazo estipulado para tanto.

13.2. Se as obrigações não forem cumpridas no prazo estipulado, a vigência ficará prorrogada até a conclusão do objeto, caso em que deverá a Administração providenciar a readequação do cronograma fixado para o contrato.

13.3. Quando a não conclusão do contrato referida no item anterior decorrer de culpa do contratado:

a) ficará ele constituído em mora, sendo-lhe aplicáveis as respectivas sanções administrativas; e

b) poderá a Administração optar pela extinção do contrato e, nesse caso, adotará as medidas admitidas em lei para a continuidade da execução contratual



13.4. O contrato poderá ser extinto antes de cumpridas as obrigações nele estipuladas, ou antes do prazo nele fixado, por algum dos motivos previstos no artigo 137 da Lei nº 14.133/21, bem como amigavelmente, assegurados o contraditório e a ampla defesa.

13.4.1. Nesta hipótese, aplicam-se também os artigos 138 e 139 da mesma Lei.

13.4.2. A alteração social ou a modificação da finalidade ou da estrutura da empresa não ensejará a extinção se não restringir sua capacidade de concluir o contrato.

13.4.2.1. Se a operação implicar mudança da pessoa jurídica contratada, deverá ser formalizado termo aditivo para alteração subjetiva.

13.5. O termo de extinção, sempre que possível, será precedido:

13.5.1.. Balanço dos eventos contratuais já cumpridos ou parcialmente cumpridos;

13.5.2.. Relação dos pagamentos já efetuados e ainda devidos;

13.531.. Indenizações e multas.

13.6. A extinção do contrato não configura óbice para o reconhecimento do desequilíbrio econômico-financeiro, hipótese em que será concedida indenização por meio de termo indenizatório (art. 131, caput, da Lei nº 14.133, de 2021).

13.7. O contrato poderá ser extinto caso se constate que o contratado mantém vínculo de natureza técnica, comercial, econômica, financeira, trabalhista ou civil com dirigente do órgão ou entidade contratante ou com agente público que tenha desempenhado função na licitação ou atue na fiscalização ou na gestão do contrato, ou que deles seja cônjuge, companheiro ou parente em linha reta, colateral ou por afinidade, até o terceiro grau (art. 14, inciso IV, da Lei nº 14.133, de 2021).

14. CLÁUSULA DÉCIMA QUARTA - DOTAÇÃO ORÇAMENTÁRIA (art. 92, VIII)

14.1. As despesas decorrentes da presente contratação correrão à conta de recursos específicos consignados no Orçamento da Secretaria de Infraestrutura, na dotação:

14.2. A dotação relativa aos exercícios financeiros subsequentes será indicada após aprovação da Lei Orçamentária respectiva e liberação dos créditos correspondentes, mediante apostilamento.

15. CLÁUSULA DÉCIMA QUINTA - DOS CASOS OMISSOS (art. 92, III)

15.1. Os casos omissos serão decididos pelo contratante, segundo as disposições contidas na Lei nº 14.133, de 2021, e demais normas federais aplicáveis e, subsidiariamente, segundo as disposições contidas na Lei nº 8.078, de 1990 - Código de Defesa do Consumidor - e normas e princípios gerais dos contratos.

16. CLÁUSULA DÉCIMA SEXTA - ALTERAÇÕES

16.1. Eventuais alterações contratuais reger-se-ão pela disciplina dos arts. 124 e seguintes da Lei nº 14.133, de 2021.



16.2. O contratado é obrigado a aceitar, nas mesmas condições contratuais, os acréscimos ou supressões que se fizerem necessários, até o limite de 25% (vinte e cinco por cento) do valor inicial atualizado do contrato.

16.3. As alterações contratuais deverão ser promovidas mediante celebração de termo aditivo, submetido à prévia aprovação da consultoria jurídica do contratante, salvo nos casos de justificada necessidade de antecipação de seus efeitos, hipótese em que a formalização do aditivo deverá ocorrer no prazo máximo de 1 (um) mês (art. 132 da Lei nº 14.133, de 2021).

16.4. Registros que não caracterizam alteração do contrato podem ser realizados por simples apostila, dispensada a celebração de termo aditivo, na forma do art. 136 da Lei nº 14.133, de 2021.

17. CLÁUSULA DÉCIMA SÉTIMA - PUBLICAÇÃO

17.1. Incumbirá ao contratante divulgar o presente instrumento no Portal Nacional de Contratações Públicas (PNCP), na forma prevista no art. 94 da Lei 14.133, de 2021, bem como no respectivo sítio oficial na Internet, em atenção ao art. 91, caput, da Lei n.º 14.133, de 2021, e ao art. 8º, §2º, da Lei n. 12.527, de 2011, c/c art. 7º, §3º, Inciso V, do Decreto n. 7.724, de 2012.

18. CLÁUSULA DÉCIMA OITAVA- FORO (art. 92, §1º)

18.1. Fica eleito o Foro da Comarca de Novo Oriente para dirimir os litígios que decorrerem da execução deste Termo de Contrato que não puderem ser compostos pela conciliação, conforme art. 92, §1º, da Lei nº 14.133/21.

NOVO ORIENTE/CE,

CNPJ Nº

JOSE MAURY COELHO OLIVEIRA
Responsável legal da CONTRATANTE

CONTRATADA

Responsável legal da CONTRATADA

TESTEMUNHAS:



PREFEITURA DE
NOVO ORIENTE



1. _____

2. _____